朝鮮日報

本紙六面 發行兼編輯人 中興學 印刷人 鍾志洋 發行所 朝鮮日報社

社說 岐路에선田中內閣

一

田中內閣의出現當初부터 이미反動內閣이라하야 民間의非難을밧고오든터에 昨春의總選擧는 그에對한民意의審判을判定하는試金石이엇섯다 그러나 그結果는엇더하엿든가? 政友會와民政黨의比較하야볼지라도 伯仲間에잇섯서 當選議員은겨우二百의多數를獲得하엿슴에不過하엿다 그여긔에서 一無產黨으로부터 其他小會派와中立議員中 反政府的態度를表明한者를加算하야보면 頭數에잇서서 정신政府與黨을凌駕하엿스니 이만하야도 田中內閣의存在는極히危殆하엿든것이다마는 오늘까지擁護를保全하야온것은 오즉腐劣한妥協과買收手段에잇섯스니 今番第五十六議會로마지하야 不自然한絕對多數로써 衆議院에臨하게까지되엇든것이다

二

第五十六議會는 田中內閣으로서 가장得意의機會가되엇섯고 또그主要政策을 처음으로實現할만한重大한機會에當面하엿든것이다 그의一枚看板인兩稅委讓案을비롯하야그姊妹案으로自作農創定案 肥料管理等法案이提出되엇고 또社會政策上의宗教團體法案 私鐵買收案과 그他關東州汽船整理案等이提出되엇스며 또新黨俱樂部와의妥協으로부터나온小選擧區案이議員提出의形式으로 上程되엇든것이다 絕對多數로擁護한衆議院에서는 비록反對黨의議事妨害가 잇기는하엿스나 거의 豫期한바와가티 政府議案이通過되기는하엿다마는 意外에田中內閣의死命을制한것은貴族院이엇다 上記한重要議案이 여긔서다쥐파작가티 審議未了로默殺되고 말엇스며 그中의私設鐵道買收案은 否決되기에일으럿든것이다

三

果然 이번貴族院의態度는田中內閣의부는바와가티 政黨化하엿다고非難할수도업지아니하나 今番과가티 衆議院의不自然한多數橫暴를牽制한任務가컷다할것이다 貴族院은 田中內閣에對한 不信任을表明한바와것거니와 너어서그의重要議案을 거의모조리 默殺한것은 그의不信任態度를一貫하야버렷다 해석조흔田中內閣은議案의通過로써 唯一의依支를삼아 審議未了의議案들은 來議會에또修正提出할것을放言하고 그대로존립할것이라는모양이나 萬一에議會期의延長으로審議未了에 일으럿다할진대 延期의手段도업지못할것이다 그런데 衆議院을解散하야 民意를물음으로써 貴族院에對抗할길도잇슬것이다 그러나 諸般事情의田中內閣은 이러한手段을敢行할만한氣가업슬뿐더러萬一의境遇에總辭職을決行하기에는 너무나卑劣한것이다

四

여긔서 貴族院에對한 분푸리로 田中內閣은 그成立以來아모소리업든貴族院改革論을 이제야 떠드는모양이다 그러나 오늘날貴族院의形勢는 [illegible] 從來의貴族院改革의 論議를 [illegible] 번에조희不成功에빠지고말어研究會內에서도反政府熱을高調하는分子가만혓든이 이것을說明한다 田中內閣으로서 貴族院改革을主張하던지 또는政府의 가진能力으로써 그의政策을實現하려면 [illegible] 田中內閣으로서 어데까지갈것인가? 議會閉會後에도 또 [illegible] 不戰條約과滿洲事件의處理를 [illegible] 萬一에田中內閣이 [illegible] 그의斷末魔的態度도 足히怪訝할바아니다마는 政友內閣以來 [illegible] 遂行할수 [illegible] 그러나 오늘날田中內閣은 一旦政友會의 [illegible] 當하다할것이다

二十八日午後에 山東撤兵正式發令

安滿師團長과및留守司令官에게 二個月以內에全部完了

(東京電) 鈴木參謀總長은二十八日午後四時半參內山東派遣軍撤兵에對하야上奏御裁可를仰하고安滿第三師團長、安田第三師團留守司令官에게撤兵命令을發하엿더라

(東京電) 二十八日陸軍省公表 濟南事件에關한日中間의交涉解決에關한公文書交換調印終了에對하야山東派遣部隊는本二十八日부터向二個月以內에山東으로부터撤去하기로되엇다

駐兵數約六千

(東京電) 山東派遣軍歸還命令은今明日中發令을볼模樣인바目下同方面에在한日本軍總數는約六千名이더라

撤兵費는 百五十萬圓

(東京電) 山東撤兵에要할經費는約百五十萬圓으로右는議會에서追加豫算으로協贊을이미得하엿더라

兩國國交恢復 田中首相談

(東京電) 田中首相談 本日午前十一時南京에서芳澤公使와國民政府外交部長王正廷氏間에濟南事件解決의正式調印을終了하엿다 本問題는日中兩國間의 가장重大한案件으로보아왓는데 茲에解決된것은中國各方面에서 기버하는바이다 또日本에對하야서도 [illegible] 此에依하야 中國側에서도注意하야排日運動等을取締하게될터임으로兩國의國交는매우修復될터이다 此調印은日本은議會도마치고中國은代表大會가마치엇다 此結果는好影響을與할터이다 如何한國家를爲하야慶賀할바이다

濟南協定에續續 寧、漢事件交涉

廿八日에協議한結果 二十九日에正式會見

(南京二十八日發) 芳澤公使는二十八日午後五時五十分王正廷氏와非公式으로會見하고漢口南京事件其他日中懸案에對하야協議를한바잇섯는데 正式會見은二十九日午前十時부터行할터이다 또會見後芳澤公使는王正廷氏의案內로總司令部에蔣介石氏를訪問하고宋美齡夫人도加하야四人이會談後七時半에辭去하엿더라

寧、漢事件을 繼續協議할터 王正廷氏談

(南京二十八日發) 濟南事件正式調印을終한王正廷氏는欣然히語하기를 濟南事件은茲에正式解決을하게되엇다 此에依하야日中間의惡感情은一掃되어日中親善關係에 [illegible] 라

派遣艦上海着

(上海廿八日發) 佐世保로부터急航한軍艦當麟은二十八日午前十一時、關藤艦三隻은午後一時當地에入港하엿다 그리고當地在泊中인矢矧及關藤艦一隻은午後二時南京으로向할豫定이고 또殘餘의驅逐艦二隻도上流의形勢如何에따라即時遡航할豫定이더라

撤兵은調印後二月內 損害問題는共同調査

王正廷氏와芳澤公使間에交換된 濟南解決의公文內容

(南京電) 二十八日南京에서正式調印을본濟南事件解決協定公文은左와如하더라 (午後六時外務省發表)

◇聲明

日中兩國政府는客年五月三日濟南에서發生한事件이兩國民傳來의友誼에照하야 甚히不幸遺憾한事件임을認하는바이제는兩國政府及國民은 同實한友誼의增進을希望하는故로此際該事件에伴한不快한感情을 記憶으로부터一掃하고 또兩國國交의益益敦厚할것을期함을茲에聲明함

保障及撤兵에關한交換公文(往翰)

書翰으로써啓上함 陳者本使는國民政府에서日本軍의山東撤去後全責任으로써 在中日本國臣民의生命及財產의安全을保障할때에는帝國政府는現在山東에在한日本軍을 本件解決에關한文書의交換調印日부터向하야二個月間에全部撤去할旨를茲에貴部長에게對하야通告하는同時에日本軍撤去의際에在한引繼의措置에關하야는日中兩國이各各委員을任命하야現地에서商議辦理케할것을提議함 敬具

三月二十八日 芳澤謙吉

王正廷 貴下

(來翰) 書翰으로써啓上함 陳者本日附貴翰으로써貴公使는國民政府에서日本軍의山東撤去後全責任으로在中日本國臣民의生命及財產의安全을保障할時에는日本國政府는現在山東에在한日本軍을本件解決에關한文書의交換調印日부터向二個月間에全部撤去할旨를本部長에게通告하는同時에日本軍撤去의際에在한引繼의措置에關하야는日中兩國이各各委員을任命하야現地에서商議辦理케할것을提議함에對하야 [illegible] 茲에回答함 敬具

民國十八年三月二十八日 外交部長 王正廷

芳澤公使 貴下

損害에關한議定書

客年五月三日濟南事件의發生에依하야日中兩國이受한損害問題에關하야는雙方에서各同數의委員을任命하고日中協同委員會를設置하야實地調査後此를決定함

三月二十八日 芳澤公使 王正廷 署名

張宗昌增勢로 事實撤兵困難

交涉解決上에잇서서 日本은進退兩難의處地

(濟南廿七日發) 張宗昌軍의 [illegible] 으로지금까지 [illegible] 態度를가지고잇던山東各地의雜色軍은此를機會로하야張宗昌氏麾下에參集하게되어山東에在한張宗昌氏의勢力이强大한結果日本軍의撤退는事實上不可能하게되어交涉解決條件인撤兵에對하야日本政府는非常한窮地에立하엿다고觀測되더라

日本商工視察記 (六)

隨行記者 洪起文

新聞 [illegible] 大阪에到着하든이튼날은 大阪朝日과大阪每日의두新聞社를 觀察하기로되엇다 [illegible] 新聞은 [illegible] 大阪每日의 [illegible] 現代商工業의 [illegible] 新聞과 [illegible] 至明하야서

新興 [illegible] 大朝와 大每는現代的日本의 [illegible] 商工業 [illegible] 日本의 [illegible]

工場 [illegible] 輪轉機의 [illegible] 小西氏와 [illegible] 大阪每日 [illegible]

發見 [illegible] 大每에는 [illegible] 時代의自由主義 [illegible]

選擧發表된 中央執監委員

(南京二十七日發) 第三次全國代表大會에서選擧한國民黨中央執監委員은左와如히發表되엇더라

一、中央執行委員 蔣介石、譚延闓、宋子文、何應欽、張群、劉峙、陳銘樞、劉紀文、王柏齡、朱培德、何成濬、伍朝樞、楊樹莊、方覺慧(以上蔣介石派)胡漢民、戴天仇、葉楚傖、朱家驊、陳果夫、李文範、陳立夫、邵元冲、劉蘆隱、曾養甫、陳紹寬、周啓剛、孫科、吳鐵城(以上右派)汪兆銘、宋慶齡(汪左)于右任、丁惟汾(左派)閻錫山、趙戴文(閻派)馮玉祥、方振武(馮派)

一、監察委員 吳稚暉、張靜江、古應芬、林森、蔡元培、王寵惠、邵力子、蔣作賓、張繼、恩克巴圖

朱、劉、韓의三氏를 三路總指揮에任命

手兵六百을引率하고 蔣氏도前線에出發

(南京廿八日發) 總司令部는本日武漢討伐軍第一路總指揮에朱培德、第二路總指揮에劉峙、第三路總指揮에韓復榘三氏를任命하고陳調元氏를豫備總指揮에任命할旨를發表하엿더라

(南京廿八日發) 蔣介石氏는二十八日午後에手兵六百을引率하고軍艦楚有로南京을出發하기로決한바武漢討伐三路總指揮에는朱培德、劉峙、韓復榘三氏를任命하엿더라

(南京廿八日發) 蔣介石氏는今日午後의第一回中央執行委員會에臨하야黨務委員決定其他의重要事務를마치고今夜又는明日南京을前線에向하야自身이指揮監督하기로되엇더라

五萬의兵으로 馮氏도中央擁護

武漢援助는事實無根 ◇新軍政部長鹿鍾麟氏談

(南京二十八日發) 新軍政部長鹿鍾麟氏는討伐令發布에對하야馮玉祥도미리諒解를與하고第二集團軍으로부터五萬의兵을出하야余와韓復榘、宋哲元等三名이武漢討伐에參加하기로決하엿다 馮氏의武漢援助는武漢派의宣傳으로韓復榘軍은미리京漢線으로부터武漢을討伐하려고進擊中이라고語하엿다 右에依하면馮氏의態度는中央을支持하기로決한것이라고觀測되더라

馮氏辭任認定 後任은鹿氏로

(南京二十七日發) 國民政府는昨夜左의人事異動을決定하엿더라

一、馮玉祥의軍政部長辭任을認定하고鹿鍾麟(馮系)을任命함

一、上海特別市長張定璠(白崇禧系)을免職하고張群(蔣系)을任命함

全國代表大會終了

二十八日로써

(南京廿八日發) 第三次全國代表大會는二十八日午前十一時半으로써閉會되엇더라

吳稚暉氏 自殺說

李濟琛氏保障 責任感으로

(上海二十八日發) 中國側情報에依하면中央監察委員吳稚暉氏는昨夜自殺하엿다는바 그는李濟琛氏 [illegible]

李濟琛氏 死刑은事實

廿七日總司令部內에서 極秘密裡에銃殺!

(南京二十八日發) 蔣介石氏는湯山에監禁中이든李濟琛氏를二十六日午後總司令部에옴기어왓는데昨二十七日同部內에서秘密히銃殺하엿더라

(南京二十八日發) 廣西派의領袖李濟琛氏는二十七日午後參謀本部內에서銃殺되엇는데政府는一般의反感을考慮하야秘密에附하고잇더라

上海電氣 米國側에落札

(上海二十八日發) 上海工部局電氣事業拂下入札은二十八日委員會는昨日最高價格提供者인米資本團에서行한바 『아메리칸·엔드·포린·파워』로落札者로決定하고 拂下價格은八千百萬兩으로日本側은右資本團에約五百萬兩을出資하야參加할模樣이더라

勞農軍縮委員 『리』『루』兩氏通告

(제네바廿七日發) 勞農政府는國際聯盟事務局에對하야四月十五日開會의軍備縮少準備委員會에出席할露西亞委員은外交委員『리도비노프』教育委員『루나찰스키』兩氏가될것을通告하엿더라

日佛兩國만이 不戰條約未批准

(華盛頓廿七日發) 國務長官『켈록』氏는白耳義政府로부터不戰條約批准의通知를受하엿슴으로未批准國은日本과佛蘭西二國만이더라

全國大會와湖南事件

似而非統一의暴露 ◇南京에서 紫金山人

一般이苦待하든 國民黨第三次全國代表大會가 三月十五日南京에서開催되엇다 第二次全國代表大會가 三年前即一九二六年一月에廣東에서열리엇슴으로 國民黨總章第二十五條의 全國代表大會는 每年一次式召集하되 不得已한境遇에는延期할수잇스나 一年을超過하지못한다는規定에依하야 今番에開催된第三次大會는 二年前即一九二七年一月에召集되어야할것이다 그러나 그때는國民革命軍의北伐勢力이 共產黨排斥과武漢南京의 軋轢을因하야 挫折되엇슴으로 全國代表大會를召集할 [illegible] 國民黨의 威勢를破裂식힐危險이잇섯다 그러나共產黨勢力이 國民黨內에다시侵入할가하는恐怖와 武漢과南京사이의軋轢는 如前히繼續되고잇서서 그때의武漢과 只今의武漢은 性質上다르기가 짝이업것만 그때는 主義上衝突 只今은 勢力爭奪로 南京과의 軋轢은 露骨的으로 醸造하고잇섯다 今年初에니르러서는 이軋轢이漸次露骨化하야 紙上에서일것이 『湖南事件』이다 [illegible] 湖南의勢力을 [illegible] 廣西派의勢力을江西外지擴大하고자하야 李宗仁李濟琛白崇禧等의計畫이엇다 그러나湖南의魯滌平은 國民政府行政院長譚延闓의直系일뿐아니라 香港의英帝國主義 [illegible]

[illegible] 白崇禧는 河北省駐屯軍을秘密裡에 漢口方面으로移送하며 다만李濟琛만아직南京에 留하야 [illegible] 蔣介石도軍隊移送을 [illegible] 擁護하고잇스며 武漢에서도 [illegible] 옴을念慮하야 赤是軍事的準備를 露骨的으로開始한모양이다 [illegible]

白崇禧는 [illegible] 三月二日以後로楊子江의모든船舶을徵集하고 數萬의軍隊를九江에上陸시키고잇다 李宗仁의謀略과 李濟琛의態度 [illegible] 武漢政治分會의重要人物 張知本 胡宗鐸 張華輔三人의免職等廣西派의屈服으로中央政府의威信은表面이나마保存하게되엇스나 廣西派의惡感이深刻化한것은免치못할것이다 李宗仁은모든職責을辭退하고 [illegible]

[illegible] 六十餘名의負傷兵이移送되엇다는報道가업지안타 [illegible] 蔣介石은 [illegible] 中央政府의威信確立이란 [illegible] 그러나九江에서는開戰이되지안흘것모양이다 [illegible] 上海의九江路에서는激烈한金融戰爭이이러낫다고 武漢의各銀行에서는발서上海의外國銀行으로送金하기시작하엿다 中國人의新聞紙는湖南事件의『政治的』으로解決되어 無事하게될것을豫言하나 外國人經營의各新聞機關은 戰爭의念慮를 [illegible] 何如間무슨形式으로든지 武漢 南京의衝突이必然的過程을밟을것이다 中國新聞을조금이라도안다는사람에게는怪異하지안흔것 이다 [illegible] 日外지 第三次大會의開否가問題中에잇더니 各處에서數百人의代表가모여드러會를열더라 또다시延期한다하면 곳戰爭을開始하게슴으로 預定대로開會한것인것갓다 昨年年末에 奉天에서처음으로 [illegible]

天白日旗가날림에 蔣介石은國民政府大總統에서 胡漢民은中央黨部大總裁에서 中國統一의成功을자랑하얏스며 年初에는編遣會議를南京에開催하고 全國의軍事的統一을實現하기爲하야 北方의閻錫山 中央의馮玉祥 西南의李宗仁 東南에蔣介石 東三省의張學良代表等 軍閥이 各各中央政府에服從하기를맹약하고散會하엿다 그러나結局 蔣介石蔣軍에게 服從한다는것임으로 各各中央政府에自己의心腹人物을可及的多數로採用하고자努力한結果 第三次代表大會는아직開催될는지도問題中에잇섯것만 國民黨의中央執行委員席爭奪戰이 [illegible] 의第二幕을演出하야 六個省과 [illegible] 得한馮玉祥은 [illegible] 故鄉으로돌려가 稱病하고 [illegible] 치안터니 湖南事件이생긴後에는 畢竟馮玉祥은모든職責을辭退하고 [illegible]

中央政府 服從한다

[illegible] 退하고 國民政府와一切의關係를斷切하야버렷다 그러나李宗仁李濟琛白崇禧等의廣西派는十一個를斷行하엿고 그남어지十四個는蔣介石의 [illegible] 力가버렷다 그래서 軍界以外의勢力도 [illegible] 第一次大會의二十四名의中央執行委員을第三次大會에서는三十六으로하고 中央執行委員會에依하야 第三次大會에서는十四名으로 [illegible] 그러고새로參加될十八個를全部軍界以外의人物에게만 [illegible] 가게하는가 或은이것外지도爭奪하는거슨가 今番大會에서決定될것이다 그러나閻錫山은北方에屬하며 모든關係를斷切하여버렷 [illegible] 張學良은本來부터西京政事에關係가 [illegible] 하는것을보아 中央政府는結局蔣介石의獨舞臺가되고말것이다

政略出兵에는 今後斷然不應

濟南協定에對하야 軍部方面은大不滿

(東京電) 今回日中交涉成立의內容을보면日本政府가當初에揭한解決條件即

一、將來의保障

二、謝罪

三、損害賠償

四、責任者의處罰

의四項中大體로日本主張이貫徹될可能性이잇는것은將來의保障에不過하고 또極히曖昧한것이며 謝罪와責任者處罰의二條項은全然抹殺되고다시損害賠償을共同調查에附하기로한것과如함은日本에서도賠償의責任에任할것임을明示한것으로此는山東出兵의決死的軍事行動을無意義로하야軍部內의大勢는 그本務에對하야 [illegible] 軍部直接關係者는別問題로하고他는 [illegible] 本交涉에大不滿을抱하는中이다 如斯하야서는今後는斷然 [illegible]

滿洲某事件의 眞相大略判明

發表時期其他協議코저 廿七日陸相、首相訪問

(東京電) 白川陸相은二十七日午前九時首相私邸에田中總理를訪問하고一時間餘의會談을하엿는데 右는最近村岡關東軍司令官의上京에依하야 滿洲事件의眞相도大體判明되엇슴으로事件의眞相과發表의時期와日本軍部責任者의處罰問題及陸相의進退問題에關하야協議한模樣이더라

一日前後에發表

(東京電) 滿洲某重大事件에對하야는이미調査를마치고田中首相、白川陸相、村岡關東軍司令官으로부터그調査內容을上奏한바가잇섯다 그리고四月一日議會閉會前後하야其內容을發表하기로된바 그形式은文書에依할가或은責任者의處罰形式에依할가는未定이나 此에依하야重大責任者는村岡軍司令官又는白川陸相에게까지及하지안흘가하고觀測되더라

貴衆兩院制度 調查會를設置

諸重要案이握殺當한 根本原因을調查코저

(東京電) 政府는第五十六議會에서多數한重要議案이審議未了에陷한主要한原因은第一로貴族院內의少數者의專制와衆議院의議事도同樣少數者의專制의結果인同時에 [illegible] 小選擧區制의如何한問題보다도先決을要할問題라하야 此의根本的及理論的解決을圖하기爲하야內閣下에貴衆兩院議員若干으로서兩院制度調查會를設置할方針을決하엿더라

政府의策動을 極力監視後

輿論을따라追擊開始 ◇民政側의今後方針

(東京電) [illegible] 內閣을改造하야 [illegible] 延長하려는 [illegible] 民政黨은 [illegible] 輿論을 [illegible] 三十一日午後一時부터總務會를열고具體的方法에對하야協議할터이더라

朝鮮人 參政官

總督府에設置 官制도改正

總督府에서는새로히朝鮮人高等官吏登用의途를開하기爲하야參政官一名을任命하기로決定後이미그豫算은今議會를通過하엿슴으로이제는時期의問題가되엇는바 七月初旬에實現하기로하고 京城府尹을勅任으로昇格하는同時에 [illegible] 官制改正과同時에任命할豫定이라한다 [illegible] 參政官이라고할가는確定되지아니하엿는데 [illegible]

中等教員檢定

豫備試驗施行期

文部省의依託에依하야總督府에서募集中이든中等教員檢定豫備試驗應募者는去十五日에마감한바 五十三名에達하엿다 그中教育十一名、英語八名、化學二名、動物三名、植物四名、生理衛生五名、習字五名、法政經濟四名、洋畵五名

道知事會議

來月七日부터

[illegible] 道知事會議는池上政務總監統裁下에來五月七日부터 [illegible] 日間總督府에서開催하기로決定 [illegible]

五月七日 [illegible]

五月八日 道知事意見 [illegible]

五月九日 道知事意見陳述

五月十日 諮問事項

政務官連袂辭職?

近日中에會議열고 政府與黨의空氣를一新 內閣壽命延長을圖코저

(東京電) 山口、安藤兩參與官의辭任에伴하야他의現政務官의自發的辭任은이제는政務官의空氣가大勢가되려하는故로近近政務官會議를開催하는機會에그進退問題도協議할터인바그際一部의政務官은連袂辭職을提議할意向이다 그러나提議는決定이되어 現內閣을一新하고政府與黨의空氣를一新하야써現內閣의延命을圖하려는것이다 또各自는政務에盡瘁하려는것임으로一部에無論反對論者도잇슬터이나結局은爲先辭表를모아田中首相에게提出할터로그留任에對하야는首相의裁量에一任하기로할터이라더라

朝鮮博告示

總督府主催인今秋의朝鮮博覽會開設에關하야總督府는告示第百十號로써左와如히正式發表를하엿더라

朝鮮總督府告示第一一〇號

昭和四年九月十二日부터同年十月十二日까지朝鮮博覽會를京城府景福宮에서開催함

昭和四年三月二十九日 朝鮮總督 山梨半造

朝鮮博覽會規程은告示第一一一號로써制定한旨를公布하엿더라

人事消息

▲野田新吉氏(殖銀公共金融課長) 歐洲視察을마치고三十日에歸任▲守屋德夫氏(殖銀調査課長) 母堂喪中으로渡東中이든바二十八日夕歸任

八面鋒

○最近의報道에依하면 馮玉祥의武漢加擔을 [illegible] 가장큰問題거리의 [illegible] 通過하게되엇스니 [illegible]

○ [illegible] 馮玉祥의唯一한 [illegible] 鹿鍾麟은 絕對로이를否認하고 [illegible]

○ 馮玉祥이요、人物이馮玉祥인만치、[illegible] 南京、武漢兩派가 [illegible] 것은亦實

張學良의命令으로 八百同胞追放計劃

哈市郊外朝鮮人不安

―조선인보호를평계로일본관헌이 함부로남의내정에간섭을한다고―

중국관헌은 장학량(張學良)의 명령으로「할빈」(哈爾賓) 교외(郊外)에거주하는조선인팔백명을축방(追放)하기로하엿다는데 그리유는 일본관헌이 조선인보호를 빙자하야내정(內政)에 간섭한다는 것으로 이구축명령은 또다시본다른방면에파급(波及)이될것이라하야 일본관헌은 그 진행을 매우중대시 한다더라 (할빈이십팔일발전)

元山爭議妨害 三膺懲者控訴

함흥법원의판결을불복

원적을 함경남도덕원군 북성면 문평리(咸南德源郡北城面文坪里)에둔 윤두섭(尹斗涉)(三一)은 원산로동련합회(元山勞働聯合會)문평제유로동조합(文坪製油勞組)회원으로 문평라이싱선석유회사유조소직공(油槽所職工)으로종사하든중 작년구월 십삼일에 직공약 백여명이동맹파업을한후 동십월오일에 직공중뎡홍석(鄭洪奭)이라는사람이파업에반대하고 회사의 명령을들어 새직공십여명을 모집하야 그파업을 방해함으로이를 분개하야 동월십이일에 유조소식당 에서 뎡홍석을 불러만일끗까지 파업을 방해하면 다살하겟다고협박하고 폭행을가한 사실로지난십사일 함흥디방법원(咸興地方法院)에서 폭력행위처벌법위반이라는 죄명으로 징역삼개월의판결을받고 이에불복하야 작일경성복심법원(覆審法院)에공소하얏는바 원산대로쟁의 사건으로복심에공소하기는이번이처음으로다방면의주목을끄는중이라더라

金春成과許炳喆 역시폭력위반 四個月과三個月

별항사건과전후하야대쟁의(大爭議) 사건으로희생(犧牲)된덕원군현내면원산리(德源郡縣內面元山里) 김춘성(金春成)(三九)과허병철(許炳喆)(三四)등두사람도 원산로동련합회(元山勞働聯合會) 회원으로원산역(元山驛)에서종업(從業)하다가 지난일월십팔일에파업단(罷業團)에가담하엿는데 이에 불가맹(不加盟)한인부(人夫)들이그파업을방해함으로 이월십삼일밤에 그분자들을살해(殺害)한다고위협하고폭행을가한사실로 폭력행위 처벌법위반(暴行行爲處罰法違反)으로지난십사일에 함흥디방법원(咸興地方法院)에서김춘성은징역사개월 허병철은 징역삼개월의판결을받고작일경성복심법원(京城覆審法院)에공소하엿다더라

싸홈하다가 自働車轢傷

시내교북동(橋北洞)사십팔번디 음식뎜(飮食店)안경칠(安鏡七)(四三)은지난이십팔일오후세시이십분경에 시내 교북동(橋北洞)일백이십이번디압에서부근사람들과 싸홈을하다가 뻬마츰벽뎨면(碧蹄面)으로부터들어오는경긔(京畿)이삼오호자동차에치어전치이주일가량의중상을닙어목하적십자병원에서치료를받는중이라더라

海軍飛機墜落 수명은즉사

대촌항공대(大村航空隊)에서는 이십팔일오전에전투긔(戰鬪機)와 공격긔(攻擊機)수대가 비행련습중에 오후한시 삼십분경되어시삼련식함(十三聯式艦)우에 맷든 공격긔삼백이십오호 원구(原口) 일등수병이 조종하다가 남송포군남자군도(南松浦郡男子群島)남방구마일가량되는 해상에떨어져서 원구일등수병은 즉사 하엿다더라

給仕十名에 八百名志願

日本人은十名에廿名志願 總督府給仕志願의比較

이것은 나어린 소년들의눈물거운취직난(就職難)을말하는한가지현상이다 ―총독부에서는방금일본인열명조선인열명합계이십명의 급사(給仕)를 모집중인데 지난이십팔일까지에 출원한 지원자는 조선인측 칠백사십명 일본인측 이십명으로 이대로 가면 금월말까지에는 무려채용인원의팔십배나 되는 팔백명을 돌파하기는 무난할것인바 급사들의 일급은 조선인이하로 이십오전내지 삼십오전 일본인이사십오전내지오십오전이라는데 그와가티박봉인데도 불구하고조선인 소년이 머리를싸매고 급사지원을하는것은역시극도의 생활난으로 인하야 보통학교를 졸업하고도 상급학교에를 가지 못하고 박봉이나마 급사로라도 취직을하려는까닭이라더라

二十九日에 全荷主會開催

상업회의소에서초청 苦悶하는商業會議所

산긔원산부윤(山崎元山府尹)이 이번쟁의를 됴뎡하기위하야 출마한후그동안 로동련합회 위원장김태영씨와 삼차나 회견하야 여러 가지로 교섭을거듭 하는중이라함은 이미보도 한바이어니와상업회의소(商業會議所)에서는재작이십칠일 오후두시 부터 동회의소 이층에서 평의원회를 열고 쟁의에대한위원회와니어서평의원회의를 열고여러시간 동안 의론이잇섯 다는데 그내용을비밀에부침으로 자세히 말할수업스나지난번 데일차로 됴뎡키위하야산긔부윤이 데출한 조건에대하야김태영씨가 단연거절 하엿슴으로 이문데는 권언정돈상태에이르렀슴으로 어떠케 하여야이난국을 돌파하나 갈것이냐?하는문데로의론이잇섯다 는데 그에대한의견이 구구하야 잘통일이되지아니 함으로 다시이십구일오후삼시 부터동회의소 에서각하주들을모두초청하야지금까지의경과를보고하는동시에해결에대한의견을들어서결말을짓겟다는바 이것이전하주의 집회이며따라서그협의한결과가금번쟁의를해결할은파렴식히는큰문데인것만큼 일반의 주목은이곳에모히나하며 또한 지금하주들이 함남로동회원(咸南勞働會員)을사용하야 근근히 일을하여나아가나원래 그농량에 잇서서동련합회원과 차이가 만흠으로하주측도 내용에잇서서는 상당한고통을받고잇슴으로아울러동원의회합이엇지나될는지가장주목된다더라(원산)

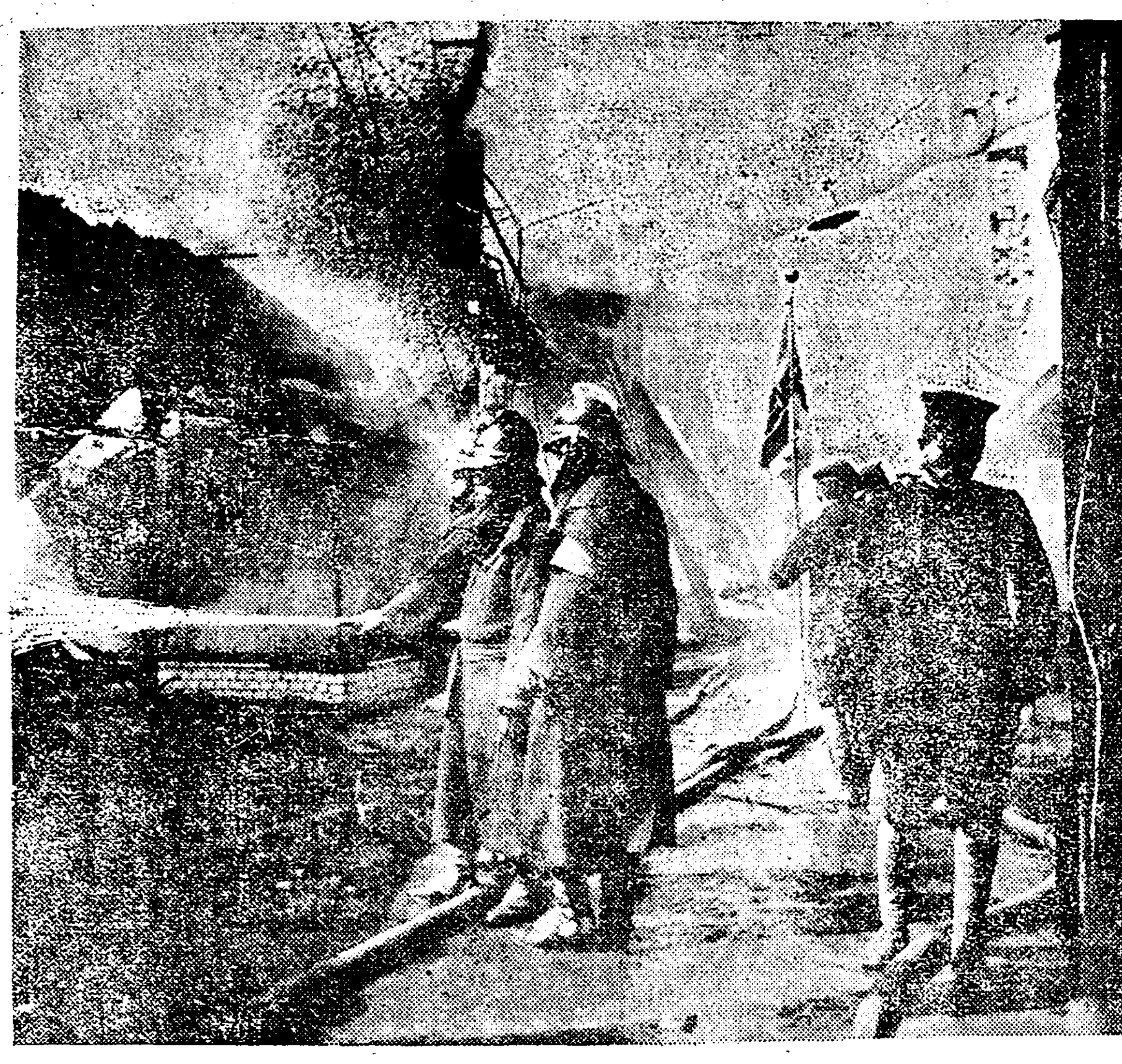

◇……성하게타는본뎡통대화

昨日本町通大火災 十一戶一時全燒

◇원인은불단에논초불에서 被害總額五萬餘圓

이십구일오전 아홉시사십분 경에시내본뎡(本町)사뎡목일백일번디배암(蛇)파는 조천 철태랑(早川鐵太郎)(三三)의 집으로 부터불이나서 뻬마츰부는 바람으로 인하야 불길은맹렬히사방으로 뻐지어대상뎜이 질비한 본뎡통(本町通)이만큼각각으로 위험상태에 빠진것을 시내각소방대(消防隊)의출동으로진화에 노력한결과 한시간후에 십일호가량을 태운후 겨우진화하얏다는데 손해액은 약오만원가량으로발화원인은 불단(佛壇)에 켜노핫든 초불이넘어저 발화된것이며장소가 협소한이만큼 활동하든소방수들의 부상자도 다수히낫스며 더욱각처로부터 운집하는사람들로일시는대혼잡을니루엇다 더라

小運送直營說로 從業者大恐慌

살수업게되니어찌하느냐고 總督府에出頭陳情

총독부텰도국(鐵道局)에서새로히 계획한소운송직영문데(小運送直營問題)에 협위를늣기는운송업동반대자측 (運送合同反對者側)의전조선이십삼역(驛)의 이백사십칠컴(店)의운송업자로 조직된 비합동파(非合同派)의 대표자 부산도변영일랑(釜山渡邊榮一郎)경성시천행우위문(京城市川幸右衛門)씨외수씨는텰도직영의소운송즉영 (小運送直營)은전조선운송업자 (運送業者)의생업(生業)을빼앗는것으로 예뎌대로 텰도국에서소운송을독영하거던 그대신에 비상한 타격을 밧게되는 우리들의생활방침을 강구해달라는 의미의진정서(陳情書)를 가지고 이십구일정오에 총독부로 총독을방문하엿스나 면회치안홈으로 의광(依光)비서에게 진정서의 전달을의락하고 즉시 텰도국으로대촌국장(大村局長)을방문하고역시 동양의 진정서를데출하고동문데에대한 여러가지를 진정한바가잇섯다더라

私立學校의 會計까지檢査

◇공사립학교장회의석상에서 一般은當局態度注目

공사립중등학교 교장과 사립전문학교 교장등사십여명을 한자리에모히게 하여경긔도 학무국당국으로부터 학생의 사상을엄중히감시 하는동시에 자격이우량하지못하며또 좌경뎍 색채가 잇는교원들을 ㄱ 도록 틀리처라 고말이 一직보한바이거니와그 서학무당 에서는 금후로도내각학교에 대하야그경비 까지엄중히 감시하는의미로 일년에수차의 회계검사(會計檢査)를 [illegible] 엇슴으로당국의 사학(私學)에 대한 이가튼태도에 대하야학교당국은 물론일반은 크게주목중 [illegible]라

道路受益稅 每坪에十圓

일부시민이크게공황 今年부터徵收할新稅

경성부에서 일천여만원의 거대한예산으로서울시구(市區)를크게개정한다함은 긔보한바 그유일한재원(財源)인수익세(受益稅)에대하야는아즉조레(條例)가발표되지아니하엿스나 합문한바에 의하면오는사월부터공하기로된

一、內資洞孝子洞의道路는受益賦稅額이五百間에十二萬圓인즉一坪에十圓式

二、鮮銀前廣場에서日出小學校까지의路線四百七十四間에대하야五十一萬圓인즉第一地帶는一坪當三十一圓 第二는四圓五十錢 第三은三圓五十錢

三、岡崎町元町間은一坪當七圓式

이라는막대한 세금을 밧기로되엇으로 새로곳치는 길기에살자면실로 거대한세금을 물지아니하면아니되게 되여일부 시민은 크나큰공포를가지는터이라더라

▲文盲退治에● 본적을황해도은률군(殷栗郡) 번 홍문리(紅門里)에둔 문영규(文永奎)군은 시외서빙고(西氷庫)에와서잇스면서 서빙고리생친목회후원으로그동리 에로동야학교를세우고 그동리 무산아동(無産兒童)의문맹을퇴치하기위하야 단독으로 교편을삼고날심으로교수하다가오는사월초순에동경조도뎐고등사범 (早稻田高等師範)에 입학하고자출발함으로 긘긔친목회주최로 삼십일일밤여덟시에 송별회를 열터이라더라

木浦槿友의 支會紛糾로

뎡종명씨출장

해결을 짓지못하고 오래끌어오든근우회 목포지회분규사건(槿友會木浦支會紛糾事件)은 조선유일의 녀성운동단톄인 근우회의발전상 유감으로 생각하든중 근우회집행위원장(槿友會執行委員長)뎡종명(鄭鍾鳴)씨는 동분규사건을해결코자재작이십팔일밤 열시이십분발 목포행급행으로출발하엿더라

某事件關係 權泰錫에六年求刑

방청금지코계속하야심리 判決言渡는來四月四日

모사건(某事件)에 관련되어 치안유지법위반(治安維持法違反)의죄명으로 지난십오일 경성디방법원(京城地方法院)데사호법뎡에서 데일회공판을받든중 렬석한변호사 김병로(金炳魯)씨로부터 김○○(金○○)을 증인으로신청한결과 진행하든공판은중지되고 작이십구일로 연긔하엿든권태석(權泰錫)(三一)사건은 예뎡과가티 작이십구일오전열시반부터 동법뎡에서말광(末廣)재판장의주심으로 개뎡한바 공판은당시에 방청금지를 하엿든것임으로 계속하야 금지한그대로 공판을진행하고 변호사의 증인신청은 각하(却下)로 결뎡한후 사실심리를마치고 립회한 삼포(森浦)검사로부터 구치안유지법(治安維持法)데일조일항을 덕용하야 징역륙년을 구형한후 결심(結審) 하엿는바 언도는오는사월사일 이라더라

貧弱한府民으로 巨額寄附金은重荷

―삼십여만원을조선박람회에긔부하되 즉접관계도업는일에쓴다고부의반대― 朝鮮博과京城府民

조선박람회에대하야 경성부에서는 부의경비로 삼십만원을보조하는한편 일반부민으로부터 이십오만원의 거액을거두어 긔부하기로되엿는바 긘긔약삼십만원의돈을가지고 경성부에서는 엇더한형식으로 그곳에 긔부하느냐하면 부와는 그러케죽접관계가업다고

▲日本産業館▲京城賛楽館▲파노라마館▲美術館▲噴水塔▲活動寫眞館▲事務局一部分

동의건축을 지어주기로 되엇다 이에대하야 부민들의경제가 그리풍족지 못한이때에 거액의 긔부금을 내는것만도 큰문데인데 더구나전긔여러 건물과가튼 중앙부에의 소개에별로 관계가 업는것을지어주기에그돈을다쓰는것이잘못이아니냐하는의론이 재작이십칠일의 경성부협의회석상에서 날어낫스며 또일본인협의원모씨는 총독부에서 박람회를 굉장히개최하는것 일원디 예산을가진 여만원이란 방대한에서모다 돈을내어놀일이지 빈약한경성부민의 주머니에서 거두자할필요가 업는일이 라 하야 긔누거길의의론도잇서서 일시는의장이 대단히 긴장 되엿섯는데 실로은갓사업이 만흔부에서 거액의돈을거두어 보내는것은문데라하야 압흐로도 이에대하야 상당한의론이 계속되리라고 관측되더라

殺人者에同情

부근사람이탄원

지난이십팔일 검사국에 송치된 부내황금뎡 삼뎡목이백 구십오번디고물상안택심조(安宅甚助)의룡행원인은 범인의처「고노」가십수년래의 정신병자로 그처참반광증은 언어도단의 현상을 이루엇고 또그의말이「아사고」는 입의회복할수 업는 의사의선언을바든처수염의 중태에 잇서권니안택심조는 실로살어 갈수업는인생의 고노를낫보고 잇든까닭으로 황금뎡사뎡쪽 총대관근금작(關根金作)씨이하뎡민유지는십조의 심정에 동정하야이십팔일에 칠십여명의 련서로사법당국에동정잇는 판결을 구하고 차출원하엿다더라

二子죽인日女 殺人罪로起訴

지난이십이일인천중뎡 (仁川仲町)뎐변병원 (田邊病院)에서동원장이든고뎐변정웅(故田邊正雄)씨의부인아사고(アサ子)(四〇)는 망부가그의뒤를따러 가려고사랑하는그아들순일(順一)(三)과 영이(英二)(四)를잡실하고자긔도죽으려다 가집안사람들의소동으로뜻을일우지못한아사고는그후누급수당을가하야결과생명에는 관련우관하야며칠이아니지나서 원상회복이되리라는데남편의뒤를따러가지못한 아사고는 그아들들만죽인것으로 원교(元橋)검사의 립상취됴를 바더살인죄라는 무서운죄명으로 긔소되리라는바 이참담한 사건의주인공의사건의전개(展開)가엇더케될것인지일반은그욱히주목한다 더라

平壤某事件 來四日에公判

여러변호사는무료로변호 平壤地方法院서開廷

세상사람의 주목을끌든 평양에서검거된 모사건은 지난십팔일에예심이 종결되어 공으로오는사월사일 평양디방법원에서 공판이개뎡될터 인데이사건에 평양변호사 한근조(韓根祖)오숭은(吳崇殷)최뎡묵(崔鼎默)삼씨는 무료로변호를담임하얏다 더라

榮州에도 槿友支會設立

본부에서특파

경북영주(慶北榮州)에는디방녀성유지의 진력으로 금번에근우회지회(槿友會支會)를설립하게되엿는데 동지회 창립회에참례하기위하야 근우회집행 위원 정칠성(丁七星)씨는작이십구일밤열시급행으로출발하엿더라

白商會休業

남대문통백상회에서는 화재로휴업 하고다시회창보자건축중이든바금번락성되어삼십일부터전과가티개업한다더라

千餘名志願中에 入學者百四十名

◇그중에일본인이구십명 朝鮮人은不過三分一

경성데국대학예과 (京城帝國大學豫科)의금년도입학합격자(合格者)는 작삼십일에발표되엇는데 총입학지원자 일천팔십명에대하야 합격자총수는 일백사십명으로 그중의 구십오명은일본인학생이요 남어지 사십오명이 조선인학생인바합격된조선인학생의씨명은다음과갓더라

◇文科A

洪思成 權在奎 高大植 韓商鎬 愼弦重 李泰鎔 金義昌 金內楠 李昌洙 權赫晟 南鳳淳 金庚謙 李重春 崔慶天 趙鏞東 金正中

◇文科B

金海均 趙炳禹 趙泰植 李完龍 李鍾玉 金隆均 李昌業 趙近永 孫錫度 李正南 玄聖八 尹應善 高晶玉 金業

◇理科

池定好 權寧赫 權吉采 金敬植 洪學根 李鍾錦 盧壎 馬熙龍 成琦鏞 洪鍾珍 李庚鍾 尹英燮 文鍾韶 安完鐸 崔永健 李一敎

(受驗番號順)

島氏와交涉決裂로 二三日中善後會

대금치를여부도큰의문 몃칠간이注目된다

시외광희문밧게잇는토디문데는 도덕장(島德藏)씨가마야컨누운이하여준각서(覺書)를방패로삼고십여만원이나 드리어야 설치할수잇는도로수선을긔어히만들어주어야대금을완전히치르겟다고 하면서 경성부의요구를거절하엿슴으로 부득히 부당국에서는대판에가서 교섭중이든 정상회계계장에게 뎐보로 소환하기로되어 씨는금삼십일 아츰에입경할터인바 그즉시로 부협의회를중심삼고서 선후책을 강구하기로되엇다 는데 이달삼십일까지에도씨가예뎡과가티토디대금 십삼만원을 경성부에 바칠는지 만일바친다 하면 부에서는 또그것을바들른지실로후미를뎌으는문데로 엇잿든 수일내의형세가 매우주목된다더라

◇開城少年團見學=개성대화뎡(大和町)에잇는개성소년단십여명이경성에올라와서지난이십일에시내경운동(慶雲洞)에잇는 홍제소년군(弘濟少年軍)본부를방문하고동 수외간친나 파회가잇슨후다시시내각처를견학하엿더라

莞島海苔組合에 數十萬圓大疑獄

―등급을속혀어서중간리익을사취코 저금을리용하야부정하게리자획령― 重要幹部多數檢擧

지난이월삼칠일에 전남완도 경찰서(全南莞島警察署)에서는서장이하총출동으로 완도 해태어업조합(莞島海苔漁業組合)을비롯하야김재교(金在敎) 김용안(金容安)김병희(金秉熙)리긔우(李基宇)황권팔(黃權八)김상석(金商奭)중야(中野) 신일상회(信一商會)운수회사(運輸會社)등가택을 수색하야해태를 묵는테쓰는 대자다수와 문서권부를 압수하고다시해태검사원뎡찬주외여러사람을 인치취됴 하다가 무슨까닭인지 뎡찬주는 해직을 당하엿다는데 완도해태 조합생산품을상대로 상업을 하든사람들중에는각디방해태검사원들과 결탁하야물품 개량이니 신용이니하는속에서 물품 검사를 가혹하게한후에 교묘한 방법으로매수하여 밤과 일본새벽에사람의눈을속여가면서한등품은두등식떼지를 올려매어 검인까지 고쳐쓴뒤에 물의리익을 람하는버릇이 만햇슴으로 커번에도그러한수단을실행하다 가현장에서발각되엇든것이더라

海苔盜難이 發覺의端緒

별보=완도해태어업조합음모발각에대하야모방면의소식을듯건대지난아월십오일에해태상이든원일랑(伊藤原一郎)이라는사람이협신상회(協信商會)에맛기어두엇든해태중에서한궤짝을일허버렷슴으로곳곳경찰서에계출하얏더라는데 서뎐형사(西田刑事)가이틀수색하기위하야밤두시경에해태상김용안의창고부근에니르자 창고안에서 불을밝히고사람의말소리가 가만가만 들림으로 곳그리들어가서보즉 여러사람이 산뎜이가튼 해태속에서데지를고처매며 또는 해태조합인장을사용하야 부정한 행위를 함으로 이를현장에서 압수하는 동시에 긘그여러사람의집을 수색하야 김재교,김용안, 김병희리긔우,중야의집에서 부정데지다수를 압수하고 신일상회와해태조합에서는 문서권부를 압수하얏스며 구회사에서는 해태조합하물운수에 관한문서 전부를등사하얏다더라

押收한內容과 추측이구구

완도 해태어업조합과 신일상회 문서압수에대하야는여러가지풍설이구구하나미들만한방면의소식에의하면소화원년동이년양년도에우량생산자에게사원쐬리고 누장화한커리식을징려한다는명목하에사백원의거커가불명한것과육칠년권부터발매(?)장사들면락하여수만원식의부정대출이잇다는것인데연년사람의명의하에서조합요인들에게리 늘러가면서 사리를취하얏다는것과역시륙칠년권부터 공동구입이라는 미명하에서 해태포장용궤짝 (木箱) 매수십만개를원가일원삼십전에매입하야 이원사십전에매도 하고 도잉여일원십전은원 꾸이장하지 아니하얏든것과 레년일월 부터 삼월까지 생산액일할을 의무저금으로 바더두엇다가 칠월에돌려주면 무리식으로 지불하야중간리식을 중단하얏다는것 등의 데사실이라면 실로 피해가수십만원에달하리라더라

年産百萬圓突破

완도생산계에크나큰긔관 八千의會員擁有

완도해태어업조합은십팔년전에 창립되엇는데 팔천의 조합원으로 년산액백만원을 돌파하엿다 한다 그래서 완도경제계를좌우하는 대생산긔관으로서 전국뎍발전을도모하든바컨만의외에도 이러한대불상사가 폭발하게되어서 일반은매우유감중이며 관계인물들이 이물에만 경향의커치에매우주목중이라하며관계인물은일에와갓다더라

組合長郡守 理事黃權八 會計金樂周 臨時會計黃溥宇 技術査察忠朝 庶務朴魯吉 技術員林洪基 黃弼祐 李源□ 車光根 宋基瑞 監事吳錫均 金秉稻 外檢査十人 總代□千人(완도)

☛三月三十日開始 壹週日間記念品進呈☚

白商會 ㊀ 綢緞布木店

京城南大門通一丁目

모양보는것은 女子로서큰일

女學校卒業生에게(一)

그러나그程度를마추라 學校出身에不平四個條

이번에는 녀학교를 졸업하고 나오는 일반학생들을 위하야현재세상에서녀학교출신의녀자들에게대하야 여러가지로 말들이만흔가운대에그중의몃가지를들어서새로나오는 여러분에게 주의할사항을 말슴하려고 합니다

＝첫재＝ 는녀학교를졸업하고나온학생된사람은 아모작에 소용이업다고합니다 그러나 이러케말하는것은 어느편으로는 당당한말슴이아니라고할수가업습니다 원체학교라는곳은 마음을 단련식히고칠판밋헤서 뎡해논 학과만가르치는곳이니까그배운것을가지고 즉시 응용식히고실제로경험을 쌋케하는곳은 아닙니다 학교에서는집안살림사리를가르치고십허도 만흔학생에 시간이업서서도 할수가업는 것입니다 그러니까 학교에서 학과를배울때의태도가 대단히 중요합니다 그럼으로 학교를 곳맛치고나오는학생이 살림살이를 시작하게될때에는 재학시대의 학과들배울때의태도로써질실하게만한다면 차질수잇슬것입니다

＝둘재＝는 사치만할줄알고 도모지규모가 업서서 절약을할줄모른다고 합니다 이것이또한일반 사람들의 비난중의 하나입니다 우리는 물론 조선사람전데로도 절약이라는것을 생각해야하겟지만은 본시 검약을한다는것과 몸을 추하게꿈인다는것은 가튼말이아닙니다 녀자는 어느뎡도까지 다시 밧고아말슴하면 자긔의 용모나의복가튼것을아모리케나 조금도 꾸미지안는것은 여러가지로 손해요될수잇는대로 경제가 허락하는범위안에서는 다각각 신분을딸아서모양을 내는것이 도리어조흔것입니다 왜그런고하니 녀자는녀자로서의 독특한미(美)를 발휘하는것이 녀자답은뎜이요 또한아름다운것은 녀자의 생명이요변치안는진리(眞理)라고도할수가잇는까닭입니다

＝셋재＝ 는소위녀학생들은누구나할것업시 건방지다고 합니다 그러나 녀학교하나를 겨우졸업햇다고 무슨장한 일이나한것처럼우월감(優越感)을 갓는다고 할것갓흐면 그러한 비난을바더도쌉니다 그중에는 학교를졸업하고나서는 사람가운데는 다수한부인의 우에서서 지도를하는 책임을 지게되는 위치에잇는사람도잇습니다 그러나 녀학교하나를 졸업하고나왓다고 즉시에 일반부인의 머리우에서서 즉시에지도하는처디에 설수잇다고 생각하는것은 대단히잘못이요 또한정말로 건방진생각 이겟습니다 세상에서는 녀학교를졸업하지안코도 훌륭한일을하는 사람이만치 안습니까? 녯날의 성인들은 사상뎍(思想的)으로그마치나우리네범인(凡人)들을 모다뛰어낫것만 결단코남의우를 엮지르든되고 올라서려고하거나 지도(指導)라는말을해본적이 업습니다 그네들은 지도라는말을 쓰지안코동행(同行)즉가티함께 거러간다고하엿습니다 우리들은 누구나함께 걸어가지안흐면 안될것입니다

＝넷재＝ 요사이졸업한녀자들은어린이를낫키를 실혀한다 고합니다 다시말슴하면 모성(母性)으로서의 조건을가추지 못하엿다고합니다 우리들은 가튼사람으로서 사람을 사형(死刑)에 처할권리가업습니다 사람의생명은 도뎌히마음대로 할수가업는것입니다 그럼으로 종교뎍(宗敎的)으로 생각하거나 녯날의관념으로 떠나서 보드래도 억지로산아제한(産兒制限)가튼것을하려고드는것은 대단히 주의해야할것입니다 몸에중한병이 잇거나 아희를나하도 먹여살릴수업는 처디에잇는 부인이외에는억지로 구차한 방법까지써가면서 일부러 아희를 낫치안는것은 도리어인생으로서 큰죄악이라고 말하지안흘수 업습니다 이것은 생물로서 부자연(不自然)한일이아니라자긔의용모가 아희를나면 보기실혀지고쉬게 늙는다고 고의로임신을하지안흐려고 드는것은 크게잘못된 생각입니다 조선사람으로서는더구나 날로쇠퇴해 가는 우리민족으로서는 건강한 자녀를작고만히 나흘필요가 잇는것입니다

五月첫재공일 『어린이날』準備

소총상무위원회결의

오월첫재공일날이면『어린이날』이라고 정하야 조선이나은어린이명절로전국뎍으로거행하야오든바 금년도 이날이각가와오매 시내견지동에 잇는 조선소년총련맹(朝鮮少年總聯盟)에서는그준비에 착수코자 지난이십오일저녁여섯시부터 그회관에서 상무위원회(常務委員會)를열고위원장박세혁씨사회알에 알에와가튼결의를내엇다고

◇討議事項

一、어린이날에關한件

今年어린이날을圓滿히擧行키爲하야臨時로어린이날準備會를두기로하고 그準備委員은如左히選擧하며兼하야準備會고그도選定하다 準備委員長朴世赫代理高長煥 交涉部丁洪敎 金定鎬 崔信福 李康洽 李丙老 朴世赫 高長煥 財政部崔靑谷 劉時鎔 梁河喆 考案部 朴世赫 高長煥 丁洪敎 崔靑谷 地方部崔靑谷 趙鏞福 安丁福 洪基英 洪條 財政監督部局外者三人特別委員少年雜誌社側 少年軍及斥候隊側 新聞社側 雜誌社側 敎育界側 宗敎界側 實業界側 醫師界側 辯護士界側 其他合百三名을選擧하얏는데 그氏名은追後發表

◇附帶 京城은京城聯盟으로하야금別途로準備委員會를두도록指令할것

一、盟報發行의件 五月어린이날以內로創刊을發行키로定함 責任者高長煥

一、朝鮮少年美術展覽會의件 準備委員五人을互選하야準備의一切을委任키로함

一、幽靈團體에關한件 中央檢査委員會提案 가、幽靈少總撲滅의件 나、幽靈少總連絡團體의件 다、幽靈少總是認團體除盟의件 라、幽靈少總連絡及是認團體調査의件 마、少總根據地京城府運動의件 바、幽靈少總是認團體當面取扱의件 (以上內容省略)

少年聯盟 臨時大會召集

사월일일저녁에

경성소년련맹(京城少年聯盟)에서는 어린이날을압두고 오는사월일일(四月一日)오후다섯시부터 견지동소총회관에서 림시대회(臨時大會)를 연다는데 일반세포단테는무두참석을바란다고

◇봄들에뛰노는아가씨(독일잡지에서)

北國巡禮記(一)

北으로北으로

朴春雨

나는이제 北으로向하야萬里遠程의巡禮의길을 떠나게되엇다 내가가서巡禮코저하는곳은이世界에서알수업시不可思議한수수겨기의나라로 가장廣大한國土를가진露西亞이다 알수업시 不可思議한수수겨기의露西亞는 亞細亞와歐羅巴를 가로버고北氷洋의이불을덥고 울월친데로 오르락아래에비서드미 드러누어서 지새는달그림자가 西쪽에사라질때東天에는붉빗이 허터지며南쪽나라椰子樹그늘아래서 뜨거운햇빗을避하야 野人들이팔을펴고누엇슬때 北國의白楊木가지에는白雪이쌓혀슨데 마을의酒幕집에서는 燈불반이반작이는 浪漫의나라이다 神秘의나라이다 그의版圖로 東西는凍結地帶 森林地帶 曠遠地帶 山嶽地帶로되엿는데 이것은南쪽으로부터北쪽으로 우랄山 볼가江 네바江이산적게듯이 가로채어잇다 山川생김새이와가티雄壯하고地理的으로歐羅巴도안이고亞細亞도 안인것과가티거기에사는 사람들도살이힌 西洋의白人種도아니오 살이누른東洋의黃人種도안이며 더구나항등이黑人種도안이라 白人種도조와하고 黃人種도조와하는黃白兩色을調和한白色에후다지린半歐半亞의美男美女의人種이살고잇다 따라서 그들이生活하는文化亦是도 그러하다 얼핏것흐로보기에露西亞는 유롭파의文化를 가진것가트나 이는流行을따르기 조와하는부루주아들이 유롭파의修飾을한것이오 其實

裁判長과코(下)

掌篇小說

金東煥

◇ 그런데 여보세요 사람의일이란 정말모르겟더이다 우리가그녀자들 다리고 다시물려나가게되어 그다음고개턱에 이르럿슬때에 몬저압잡이군으로 가든발한아가불시에불이붓는드시나팔불며 산쏙더기에서 뛰어내려옵되다 우리들은 앗! 또밧낫구나하고 직각뎍으로 권신이긴장되어실사이도 업시 벌ㅅ산쏙니기에서는 소낙비모양으로 와다와닥 우박가튼 무엇이산변에 번해어지더이다 그래서우리들은 곳풀밧헤누어 그에응하얏답니다 그러나 원악디세가커쪽은 우이고이쪽은산빌에며 또커쪽은잔득별르고잇섯고이쪽은밧삼하얏는쎄리가되어서그써일은근래에보기드문 고전이엇습니다 그러나 여긔에서 그이야기야오래 할필요가 잇사오리까 엇재든한참반에보니 아모것도 가진것이업는그녀자는 조약돌을쥐어 산우으로 애들바박쓰며 썩리고잇다가 그만알을맛고 쓸어지더이다 나는놀라 풀밧으로 기어가서그몸집을 흔드니 거의운명하는 모양으로 목에서 가래소리가량가량 들오면서도 손ㅅ고락으로 커코를 두번이나 가르치더이다 일이끗난뒤에 다시 차저가보니 그녀자는 풀밧헤 피를몰고모으로 쓸어첫는데 림종할째에가르친 코를보니 놉도 놉흔중은엽스러움째어 세모나게 그코끝이 고이고이 어피를씻고 풍입으로 나오는싸서 배낭이속에 너헛습니다 그의유언이나 직혀주려고요 그림뒤에 상관에게서 허락을낫고나는그녀자의집이라든두고개너머의 마을로 행하얏습니다다가 든길에 남편이라는 그중국인동리사람세틀 맛나서 그만칭인이섀리는 몰탈매에커는 마카쓸러지고 배낭에다헛든 코는째앗기고 그리고 오늘날로 이범대선 몸이되엇소이다 드른즉그때칭인들은 그압정변에 잉어가오든다고 고기잡이로 모다나갓다가 녀차가다라낫단말을듯고 그제야 따라오든길이엇다고 합니다

◇ 현명하신 재판장이시어! 커는이우에 더길게 말을하지아니하겟소이다 그러나 칼대로칼대로 강간이아니고 변태성욕도아니엇다는것만을 알어주소서 커가 사라나간다면 이몸이가루가될때까지 큰일에큰일에 아녀도다라다닐것이오나이미죽을바쳐에싸지어 당신의처분을 기다리는터이온즉 모든것은 각오하얏사오나 다만애매한죄만은 씌워주지말으소서 ××을 잘못낫나고부모를잘못맛나서생긴 애닯은 몰볼 흘리든 그녀자가사후에까지울게된다면 넘우도 애처럽지안습니까 케가 죽은뒤에라도그녀자의 시데나 뭇어주소서 아죽풀밧에 잇슬것이오니

× ×

여긔까지말을하고나는재판장의얼골을 치어다보앗다 그는무엇을생각하얏슬인지 황지에싼 그녀자의 코를 이리커리뒤지며 신경뎍으로 얼골근육을케히흔들면서 감격에찬 목소리로 『네말이올타 피는흘릴지라도 범이야 만일커디가잇겟귀어 중국인이 그런일을 하얏다면 내가 참아죄를 주겟느냐 어나가거라 무죄다 무죄다』 나는 뭇속인드시 어리벙벙하면서도 그코를 빗어들고재판소를 나오든긔억이지금도똥똥하게나마잇다 그러케 명관결을하야주든 장관은 지금어되에가잇는지 『집』을바인사내코니녀자코를볼때마다 나는아직도 그때생각에가슴이두군거린다(完)

大學豫科入學試驗問題(2)

(文科)

(注意)代數(總點百二十五)

(1) 次ノ式ヲ證明セヨ。

(a) $\frac{a}{p}+\frac{b}{p}-\frac{c}{p}=\frac{a+b-c}{p}$

(b) $\frac{a}{b}\times\frac{c}{d}=\frac{ac}{bd}$

(2) 次ノ式ヲ簡單ニセヨ。

$$\frac{1}{a(a-b)(a-c)}+\frac{1}{b(b-c)(b-a)}+\frac{1}{c(c-a)(c-b)}$$

(3) 三角形ノ三邊a, b, cヲ同ジ長サダケヅツ延長シコレラノ三線分ニテ直角三角形ヲ作リ得ル如クセヨ。

(4) xノ値如何ニカカハラズ分數式 $\frac{ax^2+bx+c}{a'x^2+b'x+c'}$ ガ一定値ヲ有スルタメノ條件ヲ求ム。

(5) 次ノ方程式ヲ解ケ。 $5^{5x}=8$（但シ log2=0.3010）

平面幾何（總點七十五）

(1) 軌跡ノ定義ヲ述ベ,ソノ證明ニツキテ論ゼヨ。

(2) AB, AD, BC: CD及ビB,Dヲ知リテ三角形ADCノ面積ガ一定ナル如キ四邊形ABCDヲ作レ

(3) 四邊形ABCDニ於テ二雙ノ相對スル二邊ノ和ガ相等シキトキハ,コノ四邊形ハ圓ニ外接セシメ得ルコトヲ證明セヨ。

三角法（總點六十五）

(1) 半徑aナル圓ニ於テ,90°ヨリ小ナル中心角Oニ對スル弦上ニテ弦ノ半ヲ底トシ中心ヲ頂點トスル三角形ノ面積ハ $\frac{1}{4}a^2\sin\theta$ ナルコトヲ證明セヨ。

(2) 三角形ABCニ於テ,a,b,cガ等差級數ヲナストキ次ノ式ガ成立スルコトヲ證明セヨ。

$$\cos\frac{A-C}{2}=2\cos\frac{A+C}{2}$$

『時調』와朝鮮文學(十二)

◇…笑軒

露西亞의一般社會는그럿치안타 露西亞에서歐羅巴의文物을收入하기는페트르大帝時代부터이나 그실은全혀外觀으로만그러할뿐이지 實上裏面에는오히려東洋式이만헛스니 彼所謂『당녹대이』라는 都市의象徵이 이것을말하는活證明이다

(8) 樂時調 酒力醒 茶烟歇커늘 送夕陽 迎素月할제 鶴氅衣 녀며차고 華陽巾첫저쓰고 手執周易一卷하고 焚香默坐하여 消消世慮할제 江山之外에 風帆沙鳥煙雲竹樹ㅣ로다 一望에 다드노매라 잇다감 벗님네다리고 圍棊投壺하며 歡笑咏詩하여 送餘齡을 하리라

(9) 羽樂 푸른山中 白髮翁이 고요獨坐 向南峰이로다 바람불어 松生瑟이오 안개거더 鑿城虹을 주걱啼禽 千古閑인데 적다鼎鳥는 一年豊이로다 누구서 山을寂寞다던고 나는樂無窮인가하노라

(10) 弄樂 窓내고저 窓내고저 이내가삼에 窓내고저 들障子 열障子 고모障子 세살障子 암톨쪽의 수톨쪽의 쌍排目 외걸쇠를 큰나큰 장도리로 뚝바닥아 이내가삼에 窓내고저 님그려 하답답할케면 여다커나 볼가하노라

(11) 編樂 나누도 바히 몰도엽는되에 메게됨쏫진 가토리안파 大川바다 한가운데 一千石 실은배에 노도일코 닷도일코 용총도 끈코 키도싸지고 바람불어 물결치고 안개뒤석거 자자진날에 갈길은 千里萬里남고 四面이 검어 어둑저뭇 天地寂寞 가치놀떠잇는데 水賊맛는 都沙工안파 엇그케 님여흰 나의안이사 엇다가가흘 하리오

(12) 晉樂 日月星辰도 天皇氏쩍 日月星辰 山河土地도 地皇氏쩍 山河土地 日月星辰과 山河土地 天皇氏와 地皇氏쩍과한가지로되 사람은 어인緣故로 人皇氏쩍사람이 업나뇨

이밧게도 成曲名이 쌔진것이 업지는아니하나 아직겨울이업슴으로 이만하거니와아모리나 이時調속에는 朝鮮心이잇고朝鮮語가잇다 이로부터는더욱우리의 心과語들이時調라는그릇에 담아永遠히朝鮮文學의 中樞勢力이되어지기를바란다(完)

今日라듸오

放送푸로그람

午前 八、〇〇라듸오體操（本日로부터一時休止）▲一〇、三〇氣象槪況 各地天氣實況▲一一、〇五日用品時勢

正午 時報

午後 〇、〇五뉴ㅡ쓰▲〇、三〇家庭講座森本儀藏▲三、四五뉴ㅡ쓰▲六、〇〇映畵物語『街路』徐相弼伴奏劉成社管絃團唱歌劉慶伊▲六、三〇童話演口良光▲七、〇〇講演加藤灌覺百濟人의行方▲七、四五뉴ㅡ쓰▲八、〇〇新內白頭山節一、白頭天池外二曲稻田國境子浪花節東京一心亭辰雄▲三曲中野秀愛鶴曲五、序曲로만틱、토카빈滿水幹三四、和曲舞曲金戲鶴三、番카트은페인케라벨▲九、三〇氣象槪況 翌日順序發表、時報▲九、四〇南道短歌朴綠珠鼓手朴鍾基即本朗讀喜劇貴婦人李慶孫▲一〇、五〇뉴ㅡ쓰

天氣豫報

比較	晴一時曇	溫度
廿九日午正 一一、〇		廿八日最高 六、五

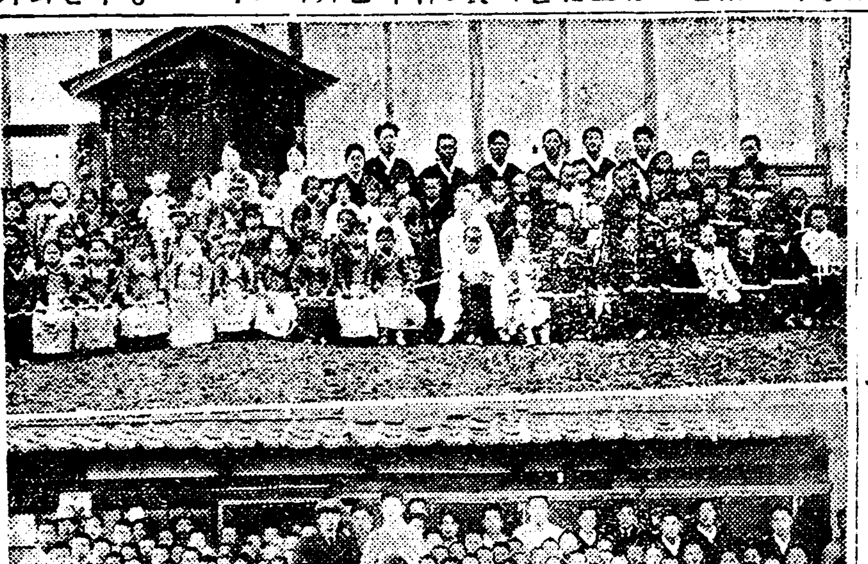

松汀勞學卒業

二十六日에湖南線松汀里勞働夜學院에서는第六回卒業式을擧行하엿다는데同院은設立以來七個星霜에許多한波瀾을거듭하엿스나有志의熱情的支持와諸氏의熱心으로敎授로만흔訓練이잇섯스며現在學生이百餘人이나된다더라

光州樓門里幼稚園 五回卒業式

全南光州樓門里幼稚園에서는去二十四日午前十時半에第五回卒業式을擧行하엿는데同幼稚園은 經費關係로繼續維持하야오든바 中間에經費의不足으로一時悲運中에잇섯는데昨年부터鄕社里丁秀泰氏로부터經費를負擔케되엿슨後로今日의盛大한卒業式을보게되엿고今年度에는建物을增築修繕할豫算을樹立하엿고洞民의賦役으로周圍의土壤을完成하얏스며今年度부터는園兒百名을募集하기로하고來四月一日부터一層完全한幼稚園을만들고저한다더라（光州）

◇寫眞(上)은光州樓門里幼稚園卒業生(下)는松汀勞學卒業生一同

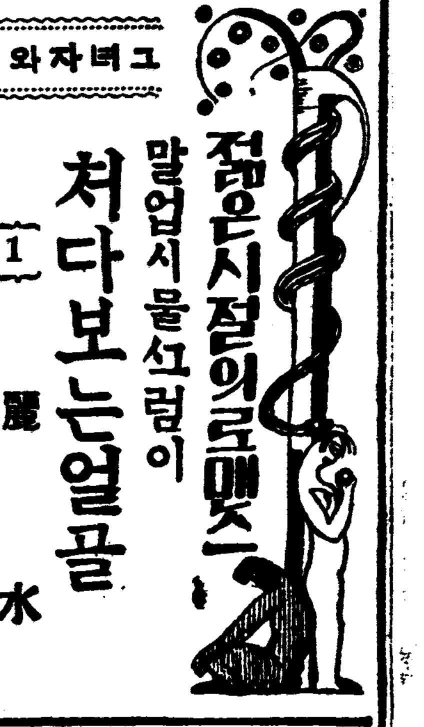

젊은시절의로맨스

말업시물끄러미 처다보는얼골 [1]

麗水

揷畵A生

이이야기는 내가 은행원생활을시작하기전인 나의 학생시대의이야기다

그때나는 일본동경에잇는××대학에 단엿섯다 그것이지금으로부터 륙년전일이니까 내나이 스물두살되든해 봄일이다 대학에갓들어간때라사각모자쓰는것이 엇지나 자랑스러웟든지 들어가든 첫해일년은 사각모자쓰고 세월가는것 인바람에 그야말로 세월가는것을잘몰을디경이엇다 내가고향에서학교다니는 나의사각모자쓴 사진을 보내준것도 바로이해 봄에게 나의누이동생들 죽어나이 스물두살되든해 봄이 엇든것이다

깃븜의 한학긔가 끗될가리지나가고 여름방학이되어 류학생들이다각기 귀국할준비에 분망하든 침울하순 어느날저녁에나는 집에돌아갈짐을다 싸노코서우리하숙에서 얼마머지 아니한곳에잇는 나의가장 친한친구S와C가 잇는하숙을 차저갓다

『자ㅣ 오늘은우리동경자뎐과 별으로 셋이어되로놀러가세!』 세사람이 모혀안저 모다집에 돌아갈이야기에 한참 정신이업섯슬때 우리들중에서 언케든지 또무슨일에든지 먼저 의견내기를 잘하는 S가C와나를보고 이러한데의(提議)를하얏다 물론 그말은 우리들의귀에반가운소리엇다 돈드는것이 좀 걱정이되어 그럿치 노자는데실타할사람은 그써 우리들중에는 하나도 업섯든것이다

『조타!』

『가세!』

S의데의는 아모이의(異議)업시 즉석에서 성립이되어우리들은어되로가자는 작뎡도업시 또누가 비용을낸다는 약조도업시 덥허노코 조와라고 모자를집어쓰고함께 거리로 나아왓다

×

날흐린것과 비가 자즌것으로유명한 동경의 한울이이날밤은 엇쪈일인지 몹시도 맑게개여한울에는 별들이 총총히나잇섯고거리에는 휘황한『쇼ㅣ、윈도ㅣ』의던등불 미트로저녁의산책(散策)을 즐기는『유가다』닙은 남녀의 물결이 뒤에뒤를니어쉬일사이업시흘으고잇섯다

우리셋은 누가가자는 말도업시 잡담을 하면서걸어오는사이에 어느듯『간다』(神田)에잇는 어느조고마한『카페ㅣ』압헤와잇섯다 그곳은『카페ㅣ、캐나리야』、우리들이 심심하면 가서차한잔마시고 써들고노든곳이엇다 우리들은엇던 낫서른『웨人츠레쓰』(女給仕)의 안내를바더자리에안저서 문을닷고 들어간 우리들은 다 달도록『카페ㅣ』를밝지못하는 우리들이 단골로가는 그『카페ㅣ』에 우리가몰오는『웨人츠레쓰』는 하나도업섯다

『그런데! 이시악씨는?』

자리에안진후 말업시 서로처어다보는 우리들의 눈동자는서로이러케 뭇고잇섯다 그러나아모도용긔를내어서그에게말을무처보려고하는사람이업섯슴에

『얘는 새로온아인데요』『미쓰쪼』라고 합니다다아모쪼록귀여워해주세요』

『웨人츠레쓰』들중에서뎨일나이만히먹은『유리쪼』라는녀자가이러케 그를 우리들에게소개하얏다

『비ㅣ』『미쓰쪼상』 예요우리들이야말로『요로시우』

우리들중의외교가 S가 이러케 수작을부치고 잇섯슬때 C와나는『미쓰쪼』라는 그녀자의 얼골을유심히 처다보고잇섯다

누구든지 외디(外地)에가 잇서본이면 흔히 경험하는바이지만은 우리는 그순간부터 그녀자의얼골을뒤다보든 그녀자가이나라사람이 안인것갓흔 늣김을바덧다 엇던케보면 일본녀자갓기도하얏다 그러나 또엇더케보면 일본녀자는 아니엇다

둥그스름하고 덕성잇게 보여반달을련상케하는그얼골、말업시롬쇠럼이 사람을 처다보는것이해보이는두눈、그러나 어듸인지순실해보이는 그코、그리고그리크지아니한 그키 그런데다가그리날새지못한그몸갓는태도ㅣ이모든것에서밧는감촉(感觸)은확실히 일본녀자의 그것은아니엇다

『그러면 중국녀자? 조선녀자?』

나는ㅣ아니나는아니라우리는 그것을 생각하면서 그의태도와 말하는것을유심히삷혀보앗섯다

나의 학창생활에 영원히닛처지지아니힐조고마한『로ㅣ맨쓰』의한문의를 노하주고 간그녀자를 나는 이러케지극히평범한자리에서 그첫얼골을 대하게된것이다

◎죽은깨로걱정하시는이여?

옥즉 네오에페린 한병만이면 定價二圓

아침화장시에얼골은물론이오웬몸에다가하이스크림을조곰식발낫더니 몃칠이못되야서권신이이와갓치백옥갓치되엿네! 참말이지신통도해라이세상은과학시대야!

얼골이희고고 울긋여부 게하라、면太陽紫外線을막는

옥즉 하이스크림 定價大壹圓 小五十錢

京城太平洞六大潤堂電光五二四 淸華藥公司美容化學硏究部

京城寫眞學院生徒募集

今般右學院을設置하고技術的인寫眞術을三個月卒業期로敎授하오니希望者는志願하시압 二錢切手添付規則書請求하시면無料送呈 募集人員數男女約五十名 特科數年寫眞術經驗者十名 四月五日以內速速申込하시옵

京城府貞洞二二 電光一二六九番

◇모히中毒治療科特設◇

內科 外科 小兒科 産婦人科 花柳病科

◇入院室(洋室及溫突)完備◇

仁川府上仁川驛前 仁濟病院 院長 尹鎭國 電話一一七番

精進 理髮 優良 機械

商品目錄無代進呈

理髮器具和洋金物直輸入商

京城鍾路二丁目 吉川金物支店 電光三八八番·振替京一〇九〇七〇番

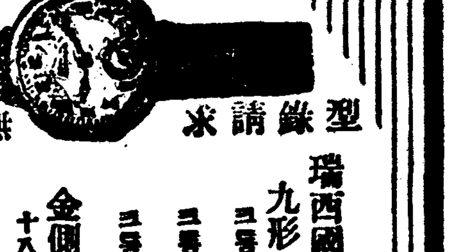

型錄請求 無代進呈

瑞西國製 九形腕卷時計

三番側十石 六圓三十錢

三番側十五石 六圓九十錢

三番側十六石 八圓五十錢

金側九形時計

十八金側十石 十圓五十錢

十八金側十五石 十一圓五十錢

十八金側十六石 十四圓五十錢

[illegible]

京城鍾路一丁目 信鐘堂時計舖 電光八九六·振替京城一八九二

忠州에서開催된 記者大會日盛況
新聞紙法改廢를陳情키로決議

言論의自由를獲得하고當面問題를打開코자創立以來 不斷한活動을하야오든湖西記者團에서는每年忠淸南北道記者大會를開催하게되어 去二十三四兩日間忠州에서同大會를開한다함은旣報하얏거니와道內各地에散在한團員들이集合하야 會場을維持하든中不意에明倫靑年會員들의反動과郡當局의背後으로暗躍會場問題가發生되어 不得已一日을延期하고爾後對策을講究하든一面에 달리本町會館으로會場을決定하고翌二十四日午前十時에開會를하고 三十八人의會員點名이잇슨후前會錄朗讀을마치고 議長盧緖鎬 副議長金星圓 書記長安喆洙 書記趙國來 孟義從 司察趙鎔 李善圭諸君을臨時執行部로選擧하고分科委員盧明愚 安喆洙 權庚得 金星圓 具然達諸君外지選擧한후 朝鮮靑年總同盟全北記者團 新幹安城支會 日本東亞日報本社外八道의祝電과全北記者團 新幹安城支會 農民社의祝文을朗讀한후東亞本社의 徐椿氏와 文藝運動社의 徐十淳氏의祝辭를마치고 午前十一時五十分에休會하엿다가 午後二時에繼會하는同時分科委員會에서提案審査를마친후 言論機關에參與하고 社會運動에 熱烈하든鬪士이오 湖西記者團의執行委員이든堤川故金正浩君의追悼會를開하고 安喆洙君으로부터金正浩君의略歷報告와金星圓君으로부터追悼辭가잇슨후三分間默想으로式을마치고 左記와如한議案을一瀉千里의勢로全部可決하고 米院事件의報告와其他報告等이잇슨후午後三時半에無事閉會하엿다더라

◇討議案

一、現行朝鮮新聞紙法改廢의件
朝鮮總督에게陳情書를送致하기로可決

一、各道駐在特派記者要求의件
各本社에通告文을發送하기로可決

一、支分局長及記者人選의件
支分局長任用에對하야人物本位로할것을各本社에注意하기로하며記者採用에對하야資格의有無를顧慮하도록各支分局長에게注意하기로可決

一、迷信打破의件
民衆을迷惑하는幽靈宗敎들의內情을調査하기로可決爲先鷄龍山新都內近處부터着手하기로함

一、安城事件에關한件
安城記者團에게는또다시激勵文을郡廳員에게는警告文을發하기로可決

湖西記者 定期總會 第四回

前記大會를마친후繼續하야湖西記者團의第四回定期總會를開會하고會員點名과事業報告가잇슨후 執行委員選擧를盧緖鎬孟義從具然達五君을選定하야君의口頭呼出으로 銓衡委員權庚得 盧明愚 朴一陽 崔英俊 左記와如히役員公選을行하고 對議에들어 規約修正의件은會員權裕植君의發議와洪淳珍 黃實君의激烈한討論이잇섯고 組織變更問題로救國會員盧明愚君의精密한主張이잇슨後規約修正을結局委員會에一任하야二十六日에通過키로하는同時에團員承認關係로執行委員의謝過가잇스니場內의空氣는새롭게緊張하엿스며團의位置에關한件은大田移轉의提議가잇섯스나多數反對로否定하엿고組織問題에關한件은地方分權制를確立하야北部、東部、南部에爲先聯盟組織을促成하기로全部可決되엇스며豫算案은臨時處辨하기로一致保留한後明倫靑年會員反動行爲에對한緊急動議가잇서分會場交涉顚末에對한報告를具然達、盧緖鎬兩君으로부터잇슨다음對策研究委員을選擧하야徹底한調査와强硬한質問을하게하고其後方針은執行委員會로一任하게하고午後六時에無事閉會하엿다더라

◇執行委員

盧緖鎬 權庚得 徐相庚 具然達 姜泰元 裵相仁 金東煥 趙鎔 趙亨澤 盧明愚 安喆洙 崔英俊

新聞講演盛況

前記와如히大會及議會를無事히마친後同日午後九時부터新聞講演會를本町鳴興樓에서開한바定刻前부터聽衆한同胞內外에人山人海를일운中盧緖鎬君의開會辭로 새로運漢學士徐椿氏가登壇하야『新聞發達史』라는 演題下에深長한研究의圖明한論法으로 講演—일은如何한拍手가 그치지안케하는中新聞의發達과當面의鬪爭은 努力과時間이잇슬뿐이라고 高調한後講演을마치니 때는正히午後十時十五分인데 忠州未曾有의盛況으로閉會하엿다더라

懇親會

前記講演會를마친後當地錦町湖州館에서午後十時부터懇親會를開한바準備한盛饌으로場內는眞로和氣가득한가운데午後十二時가칠신지내서閉會되엇다더라

(湖西記者團發信)

古蹟視察 去二十六日午前十一時

忠淸南北道記者大會員一同은自働車七臺에分乘하고壬辰役의戰跡이남어잇다는申砬將軍의背水陣터를觀察하고가漢江의上流인達川江忠州邑距하기二十餘町의彈琴臺其他附近을觀察한後一同의團旅와紀念撮影을마치고午後二時半에다시忠州로歸還하엿다더라

湖西記者團 執行委員會

同日午後八時錦町金星旅館에서執行委員會를開하고盧緖鎬君司會로左記와如히部署決定과討議가잇슨後同十時에無事閉會하엿더라

◇部署(▲印常務)

庶務=▲崔英俊 徐相庚 金東煥 盧明愚
社會=▲姜泰元 趙鎔 裵相仁
調査=▲具然達 盧緖鎬 安喆洙 權庚得 趙亨澤

◇討議事項

一、大會決議事項實行의件
二、迷信打破의件
鷄龍山調査發表는다음委員會로保留암
二、忠北旱害調査에關한件 具然達 權庚得兩君을一週日以內에特派하야調査케하고崔英俊 盧緖鎬 徐相庚 姜泰元 金東煥外二人을實行委員으로選定하야救濟事業을하기로함
四、米院某報分局長의逢辱에關한件 調査委員金東煥君을特派키로함
五、明倫靑年會反動行爲에關한件 其責任을郡當局에質問할일
六、永同鶴山面長의不正事實調査에關한件 盧明愚、金東煥兩君을二十六日에特派調査키로함
七、其他

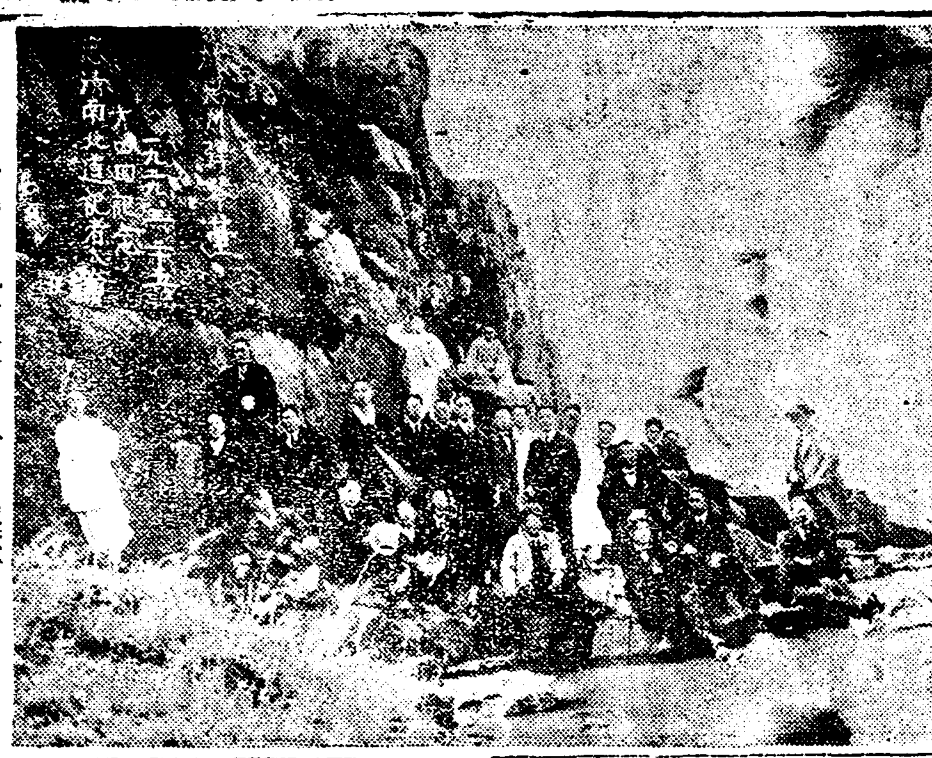

◇忠南北記者大會員古蹟探勝

入學者는超過한데 學級은反縮少
鎭海公普校의無誠意
保護者會에서縮級防止運動

鎭海公立普通學校에서는入學志願者數가增加하야감을不拘하고從來의八學級인學制를突然郡當局에서去年에一學級을縮少하고今年에또一學級을縮少하기로決定하엿다는데此에對하야學校當局者側의말에依하면郡의方針과如히新學期에一學級만募集한다면需用學生이五十名에不過한데入學志願者數가三月二十日外지百八十餘名이라하며四月新學期外지에는적어도二百名을超過하겟슴으로此에對하야一般學父兄들은對策을講究키爲하야學生保護者會에서는緊急役員會를開하는同時에郡當局과學校當局에數三次交涉을거듭하야學級縮少防止에努力하엿스나아즉圓滿한解決을엇지못하엿는데保護者側에서는一學級에對한經費를負擔할지라도縮少는期於히防止할計劃이라는바問題는如何히解決될는지알수업스나一般은郡當局의敎育에對한方針을疑心하는同時에學校當局의無誠意함에非難이자못놉다더라(鎭海)

平安水組 平野部始工事 總工費七十萬圓

平安水利組合平野部工事는總工費七十萬圓에朝鮮土地改良會社의工事監督代行으로大倉組에落札되어數日前부터工事에着手하얏다는데同工事는昭和五年四月外지完了할豫定이라더라(平原)

仁武學院認可 本月二十六日附로

仁川武道館의附屬事業인仁武學院은再昨年九月에創立되어無產兒童約百名을收容하야普通學校의程度로敎授를하여왓스나當局의認可가無하야不自由한點이不無하다함으로同武道館敎授瀨昌浩氏는昨年九月頃에仁川府學務係를經由하야京畿道知事에게同學院의認可申請을하얏든바本月二十六日에야認可되엇다하며來月一日부터는道路에彷徨하는男女兒童을다시募集한다더라(仁川)

新幹長湖院支會 設立準備委員會

去三月二十四日午後八時半에當地基督敎禮拜堂에서金熙昶氏外四人이新幹長湖院支會設立準備委員會를開하고會員募集과其他設立大會開催에關한諸般準備를하기로하고閉會하엿다더라(長湖院)

錦山消費組役員會

錦山消費組合에서去三月二十五日午後四時에錦山靑年同盟會館에서第二回役員會를開催하엿다는데同組合事務理事鄭中鍾氏의開會宣言으로議案을圓滿討議하고同五時에閉會하엿다는바定期總會는來四月四日로定하엿고一般組合員은無漏參席하기를바란다더라(錦山)

仁取移轉反對로 振興會緊急總會
◇荒井氏移轉聲明에 絶對防止키로決議◇

京仁兩取의合倂反對의炬火를든仁川振興會는更一步를進하야仁取京城移轉을反對하기로되어지난二十八日午後九時부터仁川公會堂에緊急總會를開하엿는데開會하기前인同日午後二時에仁取樓上에서荒井仁取社長의仁取京城移轉에對한聲明이有함을알아移轉의反對熱은又一層熾烈하야同日午後六時부터仁川振興會의委員會를開하고當夜總會를準備한後다시總會에入한바仁川死活의重大問題인만큼出席人員이實로立錐할餘地가업시滿場이엇스며反對의氣勢는더욱險惡하엿는바定刻에岡本仁商書記長의開會로年長者인美濃谷榮次郎氏가座長으로選定되어旣히辭任한會長及理事를座長의指名으로選拔하엿는데理事는從來七人이든것을十五人으로增員하기로되어左記와가티役員을選定하엿다

▲會長吉田秀次郎▲副會長河野竹之助同金允福▲理事大石李吉今井嘉三村田孚孫亮漢美濃谷榮次郎吉木善介杉野榮八吉岡久結城確次中條榮藏增田深見金相勳朱命基金成運

以上役員을改選한後岡本氏로부터前記荒井仁取社長의聲明書를朗讀하고美濃谷氏로부터오는방의集會는仁川住民의莫大한關係를有한問題인즉仁取移轉防止에對한各自의意見을少毫도諱치말고熟辯을吐하라는發言이잇자金成運氏로부터前日에選拔된反對陳情委員의當局交涉의經過談을要請한結果杉野氏의經過報告가잇섯스며그리고各自의激憤에넘치는熟辯을吐하고畢竟仁川府民은總督府를訪問하고絶對移轉을防止하기로하는同時에寺島仁川府尹도이에協助하기로하고左記決議文을作成하엿더라(仁川)

◇決議文

仁川米豆取引所京城移轉은絶對反對함

昭和四年三月二十八日

仁川振興會

富平水利認可 二十八日附로

京畿道富川郡富平水利組合에서는當局에對하야同郡桂陽面上里中里、芙蓉里、深谷里、九芝里、富內面、馬墳里地內의區域編入認可申請을하엿든바三月二十八日附로二十七日에認可되엇다더라

新幹水原支會 烏山班臨總

水原郡城湖面烏山里에잇는新幹會水原支會烏山班에서는지난二十六日下午七時부터第三回臨時總會를同會館에서開催하엿다는바班長金基柾氏의開會辭로비롯하야班員點名이잇슨後臨時執行部로支會에서參席한朴勝璣氏를議長으로李秀鉉氏를書記로選擧하고討議事項에들어가서左記와如히討議事項과任員改選을하고閉會하엿다더라(烏山)

◇討議事項

一、本班員金에關한件 一、本支會侵害分子에關한件 一、安城郡警官暴行事件에關한件 一、烏山小學校長非行에關한件 一、本支會班勢一覽表作成의件 一、本班事務所에關한件

◇改選任員

班長金基柾 幹事李秀鉉 李南薛 金容式 李元植

聖母普通學校 去二十五日附認可

平壤府館後里天主敎에서經營하는私立普明學校와私立聖母女學校는創立以來二十餘星霜에平壤府內男女敎育機關의創始로多數한英才를敎養하여왓든바加一層現勢에適應한敎育을施하기爲하야얼마前에前記兩校를倂合하야六學年制로組織을變更하고校名을聖母普通學校로改稱한後道當局에資格認可願을提出하엿든바지난二十五日附로認可되어今四月新學期부터는新學期에依하야大大的으로모든校務를擴張하고生徒를募集한다더라

集會한所致로 靑年四名拘留

咸南端川郡何佰面松坡里에잇는農友會에서는멀서얼마前부터定期大會가臨迫함으로所管駐在所에屆出하기를한두번이아니엇스나結局許可하지안흠으로할수업시集會는못하고잇든中去十日에는할수업시幾人이會合하야互相議論하야一種講演會라할만한會合이잇섯는데當時東亞日報端川支局記者가參見하엿슴으로右記者가東亞에記事한것이事實의端緖가되어所管駐在에서는不知中에잇든데端川警察本署에서그記事를보고高等係主任以下數人이緊急出張하야洪東文韓尙燮金秉濟以下十餘名을檢束하야取調한結果그面所管駐在所에서無事히放免되고洪秉文韓尙燮金秉濟李基俊四人은지난二十三日에邑內警察署外지拘引되어昨日外지取調바든結果七日間이最高그以下五日間外지拘留處分을當하야方今拘留中에잇다더라(端川)

災民救濟로 滿粟廉賣
高敞郡에서

高敞郡守裵錫麟氏는昨年旱害罹災同胞를萬分의一이라도救濟할目的으로管內十七面長과協議하야救濟會資金四千餘圓을支出하여가지고滿洲粟을直接貿易하여다가實價로一般貧民에게販賣한다함은旣報한바어니와지난二十日外지到着한三百袋를各面役所에配布한後卽時販賣를開始하엿다는바普通小賣商時價보다二圓式減下한다는데救濟策에큰效果가잇스리라하며販賣期限은六月外지라더라(高敞)

旱害뒤에火災로 五十餘口失活路
同情을求하야救濟하랴고
高敞裵郡守의努力

昨年旱害에第一蒙害를밧은高敞郡心元面下田里에서는지난二十八日火災로因하야一洞이全滅되다십히十餘戶가全燒하여五十餘名罹災同胞의生途가漠然하다는바郡守裵錫麟氏는이에對하야救濟할方針을세워가지고道의恩賜金補助와有志의同情을모와서多少의對策을세우리라더라

載寧布木商組 大宣傳行列 市日을期하야

黃海道載寧邑은全道의中心地임으로交通이至便하야商業의發展이長足으로振興되어왓스나最近數年 前부터는中國商人이殷盛하기始作하야朝鮮人布木商이大打擊을밧게되어오든가지난八日에商權挽回를目的으로載寧布木商組合을創立한後具體的方針을세우고積極的으로活動하여온다함은既報하엿거니와同組合에서는同組合의趣旨와今後의進行事業을徹底히一般에게宣傳시키기爲하야지난二十七日市日을期하야數十의宣傳旗人을날리며五萬枚의『삐라』를撒布하야長蛇의行列로써大大的宣傳을하엿다더라(載寧)

勤續先生表彰 通川郡

通川郡庫底面百山學院後援會에서는同學院創立以來勤續敎員의表彰式을去廿四日午後八時當地禮拜堂內에서盛大히擧行하얏다는데表彰을바든사람의氏名은如左하더라(庫底)

鄭斗赫(創立以來三週年勤續) 金恩貞(創立以來三週年勤續)

全朝鮮 市外電話 回數增加

全朝鮮各郵便局所에서取扱한二月中市外電話回數는二十五萬二千二百七十四回로呼出度數는二萬九千八百七十八回인데그中에電話加入者의通話는十九萬九千七百三十六回로總通話數의八割을占하얏고加入者以外의郵便局所에서한通話는漸次減少의趨勢에잇는데地方小都邑에도市內交換事務를開始한結果로總通話數로보면前年同月分에比하야一割一分의增加다그리고二月中의通話料收入은十四萬三千七百七圓이엇다더라

會寧印刷職工 委員會를禁止

旣報=會寧印刷職工組合에서는當地會寧印刷所總解雇問題에對하야對抗策을講究하려고지난二十五日午後七時에當地靑年同盟會館內에서執行委員會를開催하려는것을警察當局으로부터突然히集會禁止命令이잇섯슴으로會員側에서는憤然한態度로解散하엿다더라(會寧)

江華溫水里 郵便所設置 業務開始式

江華郡溫水里는有名한傳燈寺所在地요江華南部의中央地로將來發展할餘望이만흔곳일뿐만아니라產業이나文化도比較的發達된곳이나通信機關이업서當地有志들中에는約十餘年前부터郵便設置運動을하얏스되結局成功치못하엿는데當地事業家全健哲氏가單獨으로郵便所를申請하야今般設置許可가되엇다함은旣報한바어니와事務開始를三月二十六日부터하얏는데開始當日은一般有志와各社會團體는勿論各官公署員約百餘名을招請하야同所事務室內에서正午十二時에開始式을擧行하얏고請願者全健哲氏의熱烈한開會辭가잇슨後京城郵便局長의祝文을비롯하야來賓中에서 [illegible] 로閉會한後一同이別席에移하야宴會를베풀고主客間의懇談으로午後三時에閉會하얏다더라(江華)

特設貯金獎勵
載寧郵便局에서 小資商人便利

黃海道載寧邑은交通이複雜하고모든經濟的施設이完備됨에따라通信機關인郵便局의事務가날로煩忙하여짐에도不拘하고邑民의貯金觀念缺乏에만흔宣傳과努力을傾하야오든바近日特히小資本商人의資本造成과便宜를圖키爲하야昨年부터日揭貯金市日貯金(鋪夫貯金이라)을爲始하야 特設特別貯金을獎勵하고每日局員이巡廻하야收金貯蓄케함으로一般의貯蓄思想이날로進步하야良好한成績을내인다는데三個年平均高를보면加入者三千七百人의貯金高八千五百圓에達한다하며一般은同郵便局長의四個年間苦心努力을稱頌不已한다더라

博川東面에서 農村靑年講演 二十六日夜에

平北博川郡東面上鏡洞農村靑年會는創立된지不過月餘에會員이날로늘어가는同時에會勢의發展을보게되매一般農民에게團體의意義와其他모든事情을알니어주기爲하야지난二十六日夜當地東面學院內에서講演會를開催케되엇다는데演士는安州金一大氏를招請하야「朝鮮사람의將來」라는問題로同會會長支用鉉君會下에열리어三百餘名이나되는聽衆에게만흔感想을주고閉會하엿다더라(博川)

全北記團 淳昌支部 設立大會

全北記者團에서는道內各地方에支部를設立코저準備中이라함은旣報하얏거니와지난二十六日午後二時에東亞日報淳昌支局內에서全北記者團淳昌支部設立大會를開催하고同本部의使命을帶하고特派된金智洙君을爲始하야多數한來賓의列席下에孫角君의司會로金智洙君의開會辭와비롯하야順序에依하야孫角君의經過報告를마치고臨時執行部로議長孫角君書記李漢榮君을選擧하야規約制定과委員選擧가잇슨後十餘細의議事項을討議한後故事今率山本代議士에對하야三同志에게追悼의意를表하야三分間默想이잇슨後同三時半頃에閉會하엿다더라(淳昌)

◇討議事項

一、安城朝新支局長에關한件
總督府當局에抗議文과安城警察署長에게懲戒文을發送하고該支局長에게慰安狀을發送키로한바臨席警官으로부터禁止를當하고慰安狀만發送키로하다

一、茂林面大火災救濟에關한件
此에對하야는在淳昌各社會團體와互相連絡을取하야同一한步調를取키로하고爲先權漢榮外二人으로써罹災民을訪問慰勞케하다

◇委員

支部長孫角 庶務部權漢榮 調査部李泰煥

長春에서 基總靑年會 創立一週紀念

滿洲長春에잇는基督敎少年會에서는創立一週年紀念日이지난日이엇스나同會에서는經費困難으로紀念式을準備치못하얏슴으로紀念式擧行을延期하고동안에當地一般人士에게同情을어더서紀念品으로少年軍樂器를購入하고諸般準備가되어지난二十一日午後七時에當地基督敎禮拜堂內에서同會長金仁奎君의司會로一週年間에經過狀況과一年間會計報告가잇섯고少年들의軍樂과合唱이잇섯고來賓의祝辭가잇서나자來賓祝賀音樂과陽玉艶의獨唱과하모니카合奏軍樂과餘興演劇이잇섯는데男女四百餘聽衆으로長春에初有의大盛況을呈하엿다는데同情金과氏名은如左하더라(長春)

金道根 趙基鎧 金利三 崔潤玉 黃道鍾各二圓 姜沐洋行 金志 崔德潤 朴晶鍾 金東晩 金道 金晶逢 吉瀨精米所 吳錫南 朴明鍾 嚴亨仁 趙廣浩 朴容瀅 文順錫 張貴鎔 李成實 趙有秀 趙三錫 金周逢 李俊根 李昌迪 金明九 曹貞燮 金昌東 李命勳 張鳳元 趙穗 李炳周 金仁濟 金泰衡 盧昌穗 金元奎 吳泰淳 趙仁濟 康淑各一圓 金利珍 大洋一圓 洪允灼 趙顯 各五十錢

元山과群山의 電話復式交換 地別等級昇格

朝鮮에서市內電話의交換方式은京城만은共電式交換裝置에依하야釜山平壤大邱仁川의四個所는複式交換其他는總히單式交換을하고잇스나元山群山의兩地는이미加入者가七百以上에達하야單式으로는充分한成績을올리기어려운狀態에잇슴으로遞信局에서는局舍擴張及設備改善을計劃하는바그와同時에現在의地別等級內地를乙地로昇格할模樣이라더라

掌議選擧

咸南甲山邑鄕校에서는지난二十四日掌議를選擧委員二十名으로投票選擧한바其氏名은如左하다더라(甲山)

盧學聖 趙鍾琇 金桂潼 李容錫 朴承衡 金炳潛
◇第二候補 朴敏柱 李奎憲 金泰湖 兪命濬 沈基宰 金觀盛

雄基槿友支會 救濟音樂不許

雄基槿友支會에서는饑饉民救濟策으로敎會音樂大會를今月三十日에開催하려고警察當局에集會屆를提出하엿는바警察에서는許可는할수잇스나當日收入金全部를警察署로가저오게하야그分配方法도警察에서配分하게하겟다는條件이아니면許可할수업다함으로槿友支會에서는全雄基市民으로組織된饑饉救濟會에주겟다는條件으로交涉하얏스나警察의結局許可치안허同會의이計劃은水泡에돌아가고다른方針을講究中이라더라(雄基)

錦山農會總會

去三月二十三日午後一時에錦山郡農會에서는同郡議會室에서同郡守徐丙周氏司會로錦山郡農會豫算總會를開催하엿다는바諸般議案을圓滿討議하고同六時에閉會하엿다더라(錦山)

地方人事

▲金東煥君(湖西記者團特派員) 永同鶴山面長不正事件調査次로去二十七日午前八時出發

짓븐 卒業

◇甲山補習學校 咸南甲山公立農業補習學校에서는지난二十四日午前十時부터同校第一回卒業式을擧行하얏다고(甲山)

◇珍富公普 平昌郡珍富公普에서는三月二十二日午前十時에第三回卒業式을擧行하얏다고(大和)

◇大和公普校 에서는지난二十三日同校講堂에서第六回卒業式을擧行하얏다는데卒業生은四〇名이라고(大和)

◇花臺公普 咸北明川郡下加面花臺公立普通學校에서는지난二十三日第五回卒業式을擧行하고學藝會를繼續하야開催하엿다는데卒業生六十名中優等卒業生은金秋仙、李學俊、崔利鍾、崔州錫、李南若、金保賢、金玉七名이엇다고(明川)

◇定州永明學校 定州郡南面財團法人永明學校에서는第二十回卒業式을擧行하얏는데卒業生男女五十四人中優等生은劉承元崔獨嶽俊健金鼎元이라고

◇私設東興講習會 咸南新興郡東上面私設東興講習會第二回卒業式을去二十三日午前十二時에擧行하얏는데卒業生은十六名이엇다하며一、二個年學力優等及皆勤者氏名은如左하다고 優等者李七星 嚴仁學 皆勤者崔善玉(女子)

◇會寧女子夜學 會寧女子基督靑年會에서는지난二十五日午後七時에同會夜學校修了式을擧行하엿다고(會寧)

◇雄基公普 雄基公立普通學校에서는二十四日午前十一時에同校第八回卒業式을擧行하엿는데今年度卒業生은男子七十四名女子二十五名合九十九名中優等生十九名이엇스며其中知事에게서賞을바든最優等生은朱祥虔、朴鳳女二名이엇다고(雄基)

◇楊市公普 楊市公立普通學校에서는二十三日午前十一時에第十五回卒業式을擧行하엿다는데男女卒業生이合一百十二人中優等生은男子九人女子三人이며一年皆勤生이男子九十一人女子十五人이라고(楊市)

◇釜山鎭私普校 釜山鎭西面私立普通學校第四回卒業式은二十五日午前十時에擧行하얏는데今年卒業生은二十四名이요優等生은金武生一名이라고(釜山)

◇江華公普 江華普通學校에서는二十三日午前十時에同校講堂內에서第十四回卒業式을擧行하엿다는데今番卒業生總數는三十九名中男子가二十五人이오女子가十一人이라는바優等生은高光學、金順伊、趙永淑二名이오女子卒業生은二名은滿六年동안을皆勤하엿슴으로本校로부터特別한賞이잇섯다고(江華)

仁川府協議會 歲出第一讀會

仁川府協議會는지난二十六日에도또한出席議員의半數未滿으로또한流會되어지난二十七日午後二時부터開會한바出席議員은 崔世澤 張錫佑 金相勳 李 孫亮漢 河野竹之助 吳 美濃谷榮次郎의諸氏엇고定刻에議長인寺島府尹의開會로歲出經常部及臨時部의第一讀會를一瀉千里로終了하엿더라(仁川)

自動車通 一般交通便利
枇峴楊市間

京義線枇峴驛과龍川郡楊市間은비록距離는近하나交通이不便하야地方人士들이一大遺憾으로지나든바近頃에 自動車가開通되어一般旅客에게便宜를圖케되엇다는바賃金은一圓이며發着時間은如左하다더라(楊市)

發着時間
枇峴發午前十一時十分
楊市着正午十二時十分
楊市發正午十二時半
枇峴着午後一時半

窺岩靑年會 創立準備會

今月二十六日午後八時忠南扶餘郡窺岩里丸一運送部事務室에서窺岩靑年會創立準備委員會를開催하엿는바臨時委員長姜一秉氏의司會下에同十時半에閉會하엿고左와如히役員을選擧하얏다더라(扶餘)

◇準備委員
金容圭 李青岡 姜一秉 白永善 李胥芽 書記李灝
場所 窺岩里水北亭公園
大會日時 三月卅一日午前十時

關西體育總會 三十日開催

平壤關西體育會에서는三十日午後八時平壤基督敎靑年會館內에서定期總會를開催한다는데討議事項은如左하다더라(平壤)

◇討議
一、第五回全朝鮮蹴球大會開催의件 一、會長及其他任員補選의件 一、其他

扶餘全郡消隊 聯合練習大會

旣報=지난二十四日에扶餘全郡十六面八個所의消防隊約五百名이消防紀念日인當日을期하야恩山公立普通學校運動場에서第三回扶餘全郡消防隊聯合大會를開催하엿는바午前九時에開會가되어午前十二時外지는消防隊出組式과아울러分列式이잇섯스며午後부터는水上흡프競爭放火實驗競爭取盜競爭其他各項의運動이만헛스며午後五時頃에閉會하얏는데扶餘初有의大盛況을일우엇다더라(扶餘)

平壤靑年同盟 第四回委員會

平壤靑年同盟에서는去二十七日下午七時에府內里門里本會館內에서本同盟第四回執行委員會를開하고左記事項을決議하엿다더라(平壤)

◇決議事項
一、加盟團受理의件 一、部員改定의件 庶務及財政部林源鎬 文化宣傳部金得煥 組織聯絡部秦瑞國 少年部李赤鍵 女子部金鎭鉉 體育部朴龍水 專任常務李赤鍵 一、會員整理의件 一、會費徵收의件 一、臨時總會召集의件(來四月廿一日) 一、會員增募의件 一、遠足會開催의件 一、道聯盟促成의件 一、平壤某事件에關한件 一、飮食店勞働組合에關한件

檜泉面產業講話

楊州郡檜泉面에서는其面在勤面技手殷宜會君을請하야지난十七日부터二十三日外지七日間面內各里를巡廻하며產業講話를實行하얏다는데話題는다음과갓다하며集會人數는八百이나되는空前에大盛況을일우엇다더라(檜亭)

一、苗代淸播實行의件
一、水稻正條植實行의件
一、厩肥堆積方法의件
一、桑園肥培管理의件
一、桑苗植付穴掘의件
一、其他產業一般

▲盧明愚(同上)
▲洪斗燮氏(實業家)事務로帶하고去二十八日上京
▲劉智榮氏(本報江華支局記者)
▲局務를帶하고二十八日本社에
▲白興基氏(全南綾州新任記者)
新任人事次로本報支局來訪
▲鄭判來氏(全南綾州郡廳)同上

香園艶史 (102)

崔獨鵑 作
安夕影 畵

스미스로인의 보내는 처정(憐憫)의미소를 눈빨리 발견하고 해부하는동시에 나는 그것을엇더케밧아서 엇더케 커치할것도 꼿각오하엿습니다 그것은 다만 그외야심을 조곰도 깨닷지못하는것처럼 그가보내는 표정으로 행동으로의 모든추파를 그저부하(部下)로써의 온순과 나어린 사람으로써 늙은사람에게 대한 례로써 대할뿐이엇습니다 저편이 남성이라는것을 무시한다기보다도 이편이녀자인것을 이저버린듯한 남자가 요구하는것과는 의미가다른 온순과미소로써 그의 젊음을 묵살하여버릴수밧게업섯습니다

그러한 나의 그래도를간과하고 자긔의 야심을 하로아츰에거두어버리기에는 모든 총명한사내들이 녀자에게만을 어리석은것과가티 그도어리석엇습니다 인생오십년의 경험으로도 [illegible]개점은녀자의『폐리케잇』한미소에대한 지식으로는 부족한모양이엇습니다 뉴ㅣ욕은 행심바라하는 아희로부터 미화은행 서부과장이된그에게도 이성의 미소를해부하는『메스』(刀)는업는모양이엇습니다

나로서도 그가 마츰내적극뎍으로나오면 스미스에게 대한복수로라도 딸굼치를 날카롭게하야 물릴칠것은 각오한 일이지마는 늙으니의 어리석은 추파를그대로 오래밧고잇다는것은 어지간히 몸근지러운 일이엇습니다

그밧게 또한편으로 몸괴로운일이잇섯스니 그것은 랑선생의태도가 차차로이상하여지는 것이엇습니다 어데가 엇덧다고꼭 집어내어 말하기는 어렵지마는그가 나에게대한 모든 행동은 단순성(單純性)을 일허버리어가는것을 나는데륙감(第六感)으로써깨다랏습니다 혹은 내가 신경이과만해진 까닭이아닌가하고 반성도해보앗스나 암만해도 나는나의 감각밧게엇던 감각을 무시할수는업는것 이엇습니다

『신경과민으로 이성의태도를 넘겨잡고 의심하는것처럼 큰죄는업다』

나는이러케 자긔를도라보며 타일럿습니다

그럿습니다 남자고 녀자고간에 부질업시 이성을자긔의공상에 맷기어 친절은곳야심으로 의심하는실업슨례가 하도만습니다 그런례는 녀자에게 더만흔것입니다 녀자라도 행동이단정치못하고 헤룽헤룽하는녀자에게 더만습니다 가령집흔밤이나 으슥한장소에서 자긔와한길만 거러오는남자만잇스면『저녀석이내뒤를 따르는구나』하고저편과는 아모런뎍도업는 불순한생각에 싸짐으로써 자긔스스로를 모욕하고 저편이조곰만 친절하게굴면 그친절을곳야심으로 오해하야 실패하는례도 나의경험으로 비취어보드래도 그러케드믄것은 아니엇습니다

『그러면스미스로인의 그것도 내가 신경이과민하야 오해하는것이 안일까?』하고생각을돌리게되리만치 나의마음은 이러흔들리고 저리흔들리엇습니다 엇젯든지 두늙으니의 친절은극단에갓가왓습니다 만일그때에 내가엇던 야심을가지고 무엇이나를 요구한다면 그들이가진범위안에서는 무엇이나 앗김업시내노흘듯 하엿습니다 일만원이나 오천원이나를 대뎌하게 청구함으로써 그늙으니들을 시험해볼까?하는생각을남몰래하고우서버린일도잇섯습니다 엇잿든저 [illegible]한친절과친절틈에서나는마치거미줄을 지나가는 잠자리모양으로 조심하지안흐면 아니될것갓햇습니다 동시에 나는그 두늙으니의 친절의정데를 분명히알고십헛습니다 마츰내 내가 랑선생의 정데를 사두잡는때는 왓습니다

랑선생집으로 내가이사를온 지도벌서 두달이 되어가는때이엇습니다 나는원인모르는 신열이나고 몸이압하서 몃칠재은행에 출근도못하고 집에누어 잇섯습니다 몸이압하 누어잇는나에게 대한 랑선생의 친절이야말로감사틀지나서 황송한것이 아닐수 업섯습니다 긔왕에도 밤저녁요로내가 내방에잇기만하면 드리와서 밤집는줄도 모르고이야기를하다가 나가는일은 만햇지만은내가병석에 누어잇슬때는 거이밤을 새우다십히 내방을드나들며 나의병을 근심하야주엇습니다 그것이 도리어괴롭고귀치안흔때도업지안핫습니다

엇던날저녁때이엇습니다신열이 조금나린나는 잠이올듯 하야서 눈을감고 잇노라니『노크』소리가들리고 뒤미처 문을열고들어오는발자최는 보지안허도 그것이 랑선생인줄을 알수가잇섯습니다 나는랑선생의 드려오는것을밟은체하면 이러니 커러니하는친절한이야기에월궁장한잠이 다라날것을 뎌리어 일부러눈을 감고자는척 하얏습니다 내가자는것을 보고 그가발자최를죽이고요히하야 나의침대엽흐로와서 나의니마에 손을어놋는데까지 나는 그대로자는척하얏습니다

그때이엇습니다 그의손이 나의 니마를좀더힘잇게 누르는듯하더니 얼기에 촌촌마른나의입술에 조심히 부듸치는 육감(肉感)ㅣ 아아 그것은 랑선생이던지 눈을리는키스이엇습니다

平壤布木、仲信 兩組合의紛糾
수수료제뎡문데로해서 쌍방이련맹계약을해제
平壤商業界의重大問題

평양에잇는포목상인（布木商人）들로조직된포목상조합과 그포목을중개하는중개인들로 조직된중신조합（仲信組合）은 평양상업계에잇서서피차순치보차（脣齒輔車）의관계가잇슬뿐아니라 각개인으로도 서로 형데지의와 다름이 업는사이가만흔데 이두 조합은 거금십년전칠원 이원피차 상부상조하자는 계약을체결 하고모든일을서로 협의하야 진행하기로구든련맹이 성립되어 지금까지원만하게 지내왓는데 작년년말부터 수수료（手數料）（구전）문데로인하야분규가생겨오다가 지난이십오일에 날으러는 십여년내려오든 련맹계약（聯盟契約）을해제한다는 통지를하게 되엇다 이는평양상업계의 중대문데로 각방면의주목을 끌게되엇는데 그경과는 아래와 갓다

紛糾原因은 수수료금액의 제뎡에서부터

평양포목상 조합에서는 중개인의구전이 다른디방에 비하야넘우만흠으로 이를개정하여야 되겟다하야 작년겨울에 이문데를 중신조합에 통지한일이 잇섯는데지금까지 권면하여 오다가금월상순에야 비로소 량방에서위원（委員）을선뎡한후알에와가튼 협뎡을하게 되엇섯다

◇량방의위원
布木商側 洪麟奎 韓元俊
仲信組側 康爽洛 金膺淳 李在德

◇협뎡사항
一、交織一疋從來三十錢을十五錢
一、木세루 從來十五錢을十錢
一、四稜織 從來十五錢을十錢
一、모달리一嗎從來一錢을五厘
一、洋絹沙一疋從來十錢을五錢
一、大三合絲從來五錢을三錢으로協定

권고협뎡한중 목세루와능직（綾織）의구전은십전도만흔축이에 대한구전만은각각그당사자되는 조합원들끼리 서로임의로 타협하야시행하되 조합에서는 강제로그중개인 에게 규뎡의구전을 밧는일이업도록하라 하매중신 조합에서는 긴급히임원회를 열고『이는규측상할수업는일이라』하야그뜻을 포목상 조합측에알리엇든바 포목상조합에서는『더데구전이란것은불건실사는사람이마음대로 작뎡할것이라』해석맛헤서중신 조합에대하야 최후뎍으로『구전개정의일은 이제로부터귀조합과 상의할수가업다』는통지를발 하게되매 이통지를 바든중신조합에서는 지난 이십일일에총회를 모호고『포목상조합원이 련맹을무시하고 즉접으로매매를하는 경우에는 그포목상과는 일톄거래를끈자』하는의미의결의를 하얏든 사람에게실행을시작하얏다

聯盟을解除하고 指定仲介人을設置
포목상측에서취한태도
仲信組合은對策講究

이러하매포목상조합에서는지난 이십삼일밤 평양상인 구락부에 총회를모호고 경과보고를 한후 더욱그본의를발휘하기위하야 일, 련맹해제 이, 지뎡중개인설치를결의하고 그실행은임원회에일임하얏섯는데임원은 그다음날밤 회를모호고지뎡중개인은 현재중신 조합원을개인뎍 으로사용 하기로한후각각 그개인들에게사월이일까지지뎡중개인이될것을승락하라는 의미의인쇄물을만들엇다이에대하야조합장최룡환（崔龍煥）씨는 말하되

『조합은 인뎡할수가업스나개인으로는（인원은좀만 치만은 그사람들의 활동을해앗지 안키위하야승락만하면전부사용하여주려고합니다』운운

仲信組合의憤慨 맛서지對抗할터

평양중신조합은수십년력사를가지고 기초가 공고하야조합원립금도 륙천여원에 달하며 조합원도백여명에달하는큰조합인데권리와가튼 조합을 무시한다는말을듯고 크게분개하야 어듸까지든지 대항할모양인데 그조합원들은 말하되 『본래원만히 지내오든 두조합이 최룡환씨가조합장이된이후로부터는말성이만허집니다 지금우리조합을 무시하고 권허조합을 파멸케하라는것인즉 이런일이 될수잇습니까그리고 수수료라는것은 일뎡하여야지 타협뎍으로한다는것은 폐해가만흘것입니다』운운

平壤商工協會 雙方仲裁 이십팔일밤에

이평양상업계의중대문데에대하야평양상공협회에서는이십팔일밤회장오윤선（吳胤善）씨집에서긴급임원회를모호고중재에나서기로되엇다더라（평양특파원긔）

◇旌善邑內의물관리＝강원도정선읍내（旌善邑內）삼백여호주민으로우물이라고는 경찰서 연초조합 두곳에잇스나 거리상 불편으로강물을 음료수로 하야오는중 갑작이지난 십팔일 십구량일간 우련으로 강물이진흙물이되여서 불편함지도 부득이읍반가뎡에서는 우물로 가게되엇는데 경찰서우물은 마르기째문에 연초조합에 잇는우물에는물길러 오는사람으로 일시혼잡을 니르키엇스며 너먼커나 먼커하면서 일일간 물란리가낫다더라（정선）

高敞서十餘戶全燒
지나간십팔일오전에 고창십원면해변에서
罹災民三十餘名의慘狀

고창읍내（高敞邑內）에서약칠십리거리에 떠러저잇는바다가인 심원면하뎐리（心元面下田里）에서근래처음보는화재가잇섯는바 그는지난 십팔일 오전에그곳리윤언（李允彥）의집에서발화되어 맹렬한봄바람에세를 어든맹렬한화광이 충텬하야큰집아홉채와 세집합열두호가 모조리타 버렷다는데손해는약삼천원가령이라하며더리 재민삼십여명은 주린창자를 쥐이고복란자리로 헤매며 슬피우는광경은매우처참하다는바발화원인은아궁지에서실화된것이라더라（고창）

婿郎의아이를 배여나흔丈母
경찰이취됴중

재령군서호면 신뎐리（載寧郡西湖面新田里） 장현칠（張賢漆）（五九）이란 녀자는 방금재령 경찰서（載寧署）에류치를당하고엄중한 취됴를밧는중이라는데 이제 그자세한내용을 들어 보건대전긔장현칠은 지금으로부터 십여년전에사랑하는남편을여이고어린딸하나를다리고 쓸쓸한 청춘을맞갑게 보내오다가 재작년음력이월에본적을안악군（安岳郡）에둔 됴면하（趙冕夏）（三一）를 다릴사위로 마젓든바 동년십월중부터사위되는 됴면하와 치정의관계를맷게되엇든것이뜻밧게작년이월중부터 임신이되어 작년음력십일월 중순에 계집아희를낫케되매 세상이알면 남이붓그럽다하야 즉시 바로압살（壓殺）을하고자 긔집에가잇든됴면하를불러다가 두사람이협력하야 잇흔날밤에고요한틈을타 가지고서호면신뎐리（西湖面新田里）공동묘디에암장을하엿든것이지난이십삼일 재령경찰서원에게 발각되어재령경찰서에서는여러가지로 범인수색에 노력한결과 전긔장현칠의 소행인것이판명 되엇슴으로지난이십륙일에재령경찰서에서는동구공의（洞口公醫）를대동하고현장에출장하야시톄를해부검시하는동시에전긔장현칠을 엄중취됴한결과 사실을자백한것이라더라（재령）

合區를反對 面所에殺到
동민이백여명이면소에가서 합구반대의시위운동을하야
警官出動、群衆을解散

지난삼월 이십삼일 오후한시경에강원도 평창군 대화면사무소（江原道平昌郡大和面事務所）에는이백여명의 군중이 쇄도하야 대혼잡을 일우엇는데 그상세한을듯문한바에 의하면 강원도평창군 대화면 신리（江原道平昌郡大和面新里）는지금 까지일이구（一二區）로나누어잇섯든바 소화삼년 칠월경에 돌연히군당국으로부터합구（合區）를하게되엇는데구장（區長）을일구에두게되어이구（二區）리민일동은절대로합구에 불응한다고 하며단결하야그동안 십오차나 군또는도당국에 그전과가티 분구（分區）를하여달나는 취지로 진정을하엿스나하등의답변이업섯다는데 지난삼월이십삼일에군수고희승（高羲昇）씨가대화면（大和面）에 출장옴을긔회로 전긔신리이구（新里二區）리민이백여명이면사무소에쇄도하야면사무소천후좌우를둘러싸고최후의담판을하고자교섭위원최종섭（崔宗燮）외칠인을 군수와면장잇는곳에 드려보내여합구반대하는취지와따러서분구신정을한즉군수 고희승（高羲昇）씨는교섭위원일동에게 서리가튼호령과 조치못한 말로서분구는 절대로안된다고 거절을하매 일반군중은 넘우나군수의전제뎍（專制的）태도에분개하며 만약분구를 영영거절한다고하면 우리동리는 구장도업시면군에즉접관계를하지절 녀로일구구장과는 관계하지안켓다고 강경한 태도로써 답변을하자림석한경관이해산을식히는한편으로 교섭위원최종섭（崔宗燮）외오인을인치하야주재소로다리고감애 또군중은뒤미드시주재소에쇄도하야이백여명전부가다—사무소에드려 가라고아우성을처일대소동을일으키게되엇는데이급보를접한평창서（平昌署）에서는경류경부보（青柳警部補）가순사칠인을다하고 자동차로 오후다섯시경에림장하야 군중을 해산식히랴고무한히 힘썻스나 도모지해산치아니하엿는데 결국경류 경부보의간곡한 청으로군중을 해산식히고교섭위원최종섭（崔宗燮）외오인은주재소에 인치하야 신문지분국원 출입도엄금 한후비밀리에취됴를 한후오후팔시 경에 자동차로본서로 압송하엿다가 그잇흔날에야 석방하엿다는데 이무리한 하로밤구류에 일반은 비난이놉다 더라（대화）

大小麥凶年으로 農家憂慮
순텬디방에서

순텬군디방（順天郡地方）은대소맥（大小麥）의산디로유명한곳인바 작년겨울에 눈이만히오지안흔관계로인하야밀보리가매년은고갈되고얼어죽고해서지금에와서는푸른빗을띄임대소맥이모다말러버림으로행혀나오는녀름철에밀보리로계량할外하든농민들은발서부터 금년은 밀보리는바랄것이업다고커욱이우려한다더라（순천）

高普設置爲始 慶北線問題等을
금번에새로히갈려온 慶北知事에게陳情

경북안동군민（慶北安東郡民）은고등보통학교긔부금십칠만오십여원을 모하가지고법서교사（校舍）까지매입하야노코긔부금부족으로개교（開校）치못하든바지난삼월이십일에 신임지사 금촌（新任知事今村）씨가안동음을긔회로 군민은 대표륙인을선거하야좌긔륙조를진정케하얏다 더라

◇陳情書
一、高普設置의件
一、慶北線延長의件
一、鑛區取締令에依한特質制度改正의件
一、種苗場支所設置의件
一、蠶業取締所設置의件
一、市街地本道路下水道改築에關하야地方費補助의件

는모양이라더라

連山青年會 緊急委員會를 警察이또禁止

련산소학교장본간의만행사건은 사실의진상을권누됴사하야진상발표긔대책을 강구코저 련산청년회긴급위원회는 청동리 동회관（靑銅里同會館）에서개최코저하엿섯스나 경찰의 금지로열지못하엿다더라

미취홀少年會 童話歌劇大會
오는사월륙일에 仁川支局後援으로

인천（仁川）의미취홀소년회에서는창립한지삼주년긔념 사업으로 중외（中外） 동아（東亞）조선（朝鮮）삼일보 인천지국후원알에 오는사월륙일 오후일곱시반부터 산수뎡（山水町） 공회당에서동화가극대회（童話歌劇大會）를개최하기로 되엇는데 당일밤상연할예뎨는『졸업하는날』이라는 한막을 비롯하야 『황해（黃海）』『백아의꿈』（白蛾의夢）『칠월칠석』（七月七日）『부세』（浮世）등 여러막이라는바 실로련진란만한소년소녀들의 어엽븐가극과 자미스러운 동화는 자녀를교양하는 학부형으로서 한번구경하지안흘수업슬으로 대만원의정황을 일우리라하며 입장료금은 보통삼십전 학생이십전 이라더라（인천）

無錢取食한 假刑事
정말형사에게 잡혀서취됴중

시내종로오뎡목（鍾路五丁目）사백삼십삼번디에사는 단성사고원（團成社雇員）박봉길（朴鳳吉）（二九）이라는자는 작이십팔일 오전세시경에 종로오뎡목 십일번디 문일（文壹）이라는 음식뎜에서 자긔는 동대문경찰서형사（東大門署刑事）라고사칭（詐稱）하고 팔십전어치 음식을먹고대금도내지안코 도망하려다가 소관동대문경찰서의 정말형사에게발각되어 즉시검거되어 방금엄중한취됴를 진행하는중 이라더라

京城府의 墓地管理不忠
부협의원이문데

시외광희문기타 수텰리 등디에 공동묘디가 만하서수만명의 사망자가 무치어잇스나 그를관리하는경성부당국에서 묘디를 잘관리도아니할뿐더러사이사이에 길을내는것이든지죰생들의등이든지 풀이나는대로 그냥두어그부근이 몹시어즈러 울뿐더러 조선숭배의 고유의미풍을손상하는일이만타하야일컨의경성부협의회에서 당국에 대하야맹렬한공격이잇섯다더라

對策講究하려든 學父兄에게解散命令
졸업식후개최하려햇스나 경찰이금지하고해산명령
連山蠻行校長問題續報

긔보＝충남련산공립보통학교학부형（忠南連山公立普通學校學父兄）들은 당디소학교장본간수웅（小學校長本間秀雄）이가보통학교일년생주성만（一年生朱盛萬）을무다질굴케한 만행사실을듯고 지난이십삼일 오후세시경에동교졸업식을맛친후학부형회를개최하고 전긔본간을 교육계로부터 구축하려고그사실의뎐말을 됴사코저하엿스나 경찰이이를 금지하엿는데 그들은그리유의 애매함을 분개하는동시에 수백명의학부형들이운동장으로나와서날이저물도록헤여지지아니하며 임방대표자들이 교장실로 들어가서 화뎐교장（花田校長）에게 남의자녀를 마라가지고 교육하는직분이 잇스면서 그사실을엇지하야 됴사발표치아니하는가 문책하얏다

◇各地激勵文還至 신문지상에 전긔만행사실이 보도되자 지난이십오일 해주청년동맹기타 홍성유지（海州靑年同盟其他洪城有志）의각처에서 격려문이답지하는중이라하며강경텽년회에서는 만행교장의 사실뎐말을됴사하고 부위원장 최송학（副委員長崔松鶴）씨와동사업부장오성근（同事業部長吳成根）씨를지난이십륙일 급거히 련산으로파송하얏다더라（강경）

『問題의校長이 免職이된다면』
무엇이시원하냐는 普校長의態度

그런데학부형 대표들의 개인질문에대하야 화뎐련산 보교장은 『그교장이 면직을당하면누엇이상쾌할것이냐』는누구책임하고도어리석은말을함으로 학부형들은그만 어이가업시 그대로돌아왓다는바 그러케 책임감이업는교장이 잇는학교에 사실귀중한자녀를보낸다 함은심히 불안한일이라고 몹의가자못 놉하가더라

◇白衣少年野談延期 시내광희문안에잇는 백의소년회에서는 작이십구일밤에 개최하려든 야담대회를 사정으로인하야 오는사월일일（月）밤남편시삼십분으로 연긔하엿다하며 동화대회만은 예뎡한대로 열러이라는데야담대회연데와연사는다음과갓다더라

壯俠한쌀세번 金翊煥氏
壬亂女傑黑鞄將軍 金振九氏
場所 光熙門禮拜堂
時日 四月一日午後七時半

谷山火災
손해만여원

지난오일오후 열시경에 곡산군읍내남천리（谷山郡邑內南川里）리하섭（李夏燮）씨와조완규（趙完圭）씨집에서 불이나서읍내사는사람이다수히출동하야진화에 노력하얏스나 소방대가 맹렬히 불어소화가 용이하지 못하야 소방대와 여러사람의 노력으로로 이른날오전다섯시경에야겨우진화하얏다는데손해액은만여원이며 발화원인은 아즉됴사중이라 더라

運動競技

朝蹴團員 二人만歸京
五戰二勝三敗

去月十九日에京城을떠나 멀리上海로第二次遠征의길을밟은朝鮮蹴球團의一行中金貞植君과韓正鎬君은廿七日夜에無事히歸京하얏는데 其間上海에서接戰한團體와戰績을紹介하면 다음가가트며 一行은來月十日頃에는全部歸京할豫定이라더라

▲三月十日對嶺南團＝八對零으로敗（嶺南團은全廣東軍）
▲三月十二日對英國陸軍團＝三對二로敗（陸軍團은樂華團을 四對零으로擊破한强團）一名香港選拔團
▲三月十六日對英國海軍團＝一對零으로敗
▲三月十九日對暨南大學團＝[illegible]對二로勝
▲三月廿四日對樂華團＝二對一로敗（이째에金元鎭君은 前半戰에頭部에負傷하야退場）

府廳招聘밧어 海草中學來京

京城府廳野球部의招聘으로來征할和歌山縣下海草中學野球團은來六•七•八（三日間）京城運動場에서在京優秀한團體와相戰할터인바日割과相對는다음과갓더라
▲四月六日＝午後二時對遞信
▲同七日＝午後二時對京電
▲同八日＝午後四時半對鐵道

善隣商業 庭球名星 二人이卒業

善隣商業學校의 今春卒業生中에庭球選手는 洪承武君•殷興燮君의二人빗게업다 洪君은庭球技에特才가잇는그만큼庭球大會가開催될때마다 그의勇姿가出現치안흠적이업섯다 卒業後에는殖産銀行으로 就職의길을밟게되엇스며殷君은 籠球選手로活躍하야母校를爲하야 百折不撓의大活動을한勇士인바三國商會로就職

第一學年 五十名
夜學商業專修科學生募集
願書提出 四月六日以內 試驗日 四月八日 （詳細事는本事務室에來問할事）
朝鮮中央基督敎青年會勞働夜學

第一學年 一百二十名
晝學商業科學生募集
願書提出 四月九日以內 試驗期日 四月十日부터 （詳細事는本學館事務室에來問할事）
朝鮮中央基督敎青年會學館

淋疾 梅毒
全治保證 無効返金

남녀간신구병을물론하고여하한림질이든지여러가지약을복용하고백방으로치료하야도아모효력이업서고통으로지내시는분은속히한번본원제약을시험하야보시요여하한란치의고질이라도한제만복용하면권치거근되어평생재발치아니하오며복약시지불과이십사시간에에요도로부터코와가래침가튼무정약이먼출하는희귀한명약이올시다（약가는경증용사원중실용류원오십전）

남녀간신구병을물론하고여하한매독이든지주사약（六○六号）와가티여러가지약을복용하야백방으로치료하야도아모효력이업서고통으로지내시는분은한번만시험하야보시요여하한란치의고질이라도본원제약한제만복용하시면권치거근되어평생재발치아니하오며복약한지불과삼사일이내에현저히효과가나타나는희귀한명약이옵내다（약가는경증용사원중증용칠원오십전송료각오십전）

注文하실時는病症과發生時을詳細히通知하야주시요
京城府天然洞四八番地
保生藥院
振替京城一七一〇九番

恩給 長期立替貸金利息及證書用 極低廉恩給 證書有實保管秘密
京城長沙洞三三番地 朴商會

本商會理髮器具組合品은滿天下의大好評을博得하옵은바業務를一新改良하옵고基礎的信用을確固코져誠心誠意로獻身的이오니各位의倍前愛顧하심을伏望
（拾四種一組內容은丸絲內와形과少毫도틀님업심니다）
理髮業用 五圓五十錢
醫院用 三圓五十錢
家庭用 三圓
京城鍾路二丁目八三
丸宇合資商會

靈蘇丸은消化健胃藥이외다食後에한개를잡수시면口中惡臭를除하며心神이爽快하고健康을增進합니다
嬰兒丸은近來死亡率로보아第一무서운肝氣驚症에神効하기참으로놀나울만한小兒靈藥이외다
洞仙膏는우리朝鮮에서한번자랑할만한脂腫腫瘡에神効한膏藥이외다去惡生新百發百中
京城府授恩洞三二
朝鮮商會
電話光化門一七八五

小粒 大粒

四博士責任劑
仁丹
消化素口香料
適應症
消化不良 食慾減退 胃腸疼痛 心悸亢進 頭痛眩暈 惡醉宿醉 嘔吐惡心 船車의醉
仁丹의니닥는약
仁丹의煉齒磨
仁丹型體溫計
入小 （先哲） 고마를來喝은人達은此를求한다 金言

キリンビール 기린비루
最古의歷史
最新의設備
最上의品質
清涼飲料
キリンレモン 기린레몬
サイダー 사이다
シトロン 시도롱

宮內省御用達
麒麟麥酒株式會社
X.13

兩取合倂問題와後聞

仁川府民과當事者의 意見一致면考慮

◇……今村殖產局長談

京仁兩取引所合倂에關한當事者의合倂規格案內容에對하야미리總督府當局에內示된바가아니오 또主務殖產局의此에對한意嚮도지금으로는不明하다고하게되엿스나合倂을前提로하고今村殖產局長은左와如히意見을말하더라

兩取合倂은當該二地方의消長에關係가잇슬뿐아니라會社自體의消長에도及하는것임으로輕輕히그可否를論할수는업다 또合倂當事者에對하야當局으로서는合倂을慫慂한다든지或은諒解를하엿다고하는等態度를取하지는아니하엿다 그러나合倂을한다고하면此를拒否하는方針도아님으로 하게되고또相互府民과의 間에 着實圓滿히合倂 意見이一致한다면此 에對한 認可申請에對 하야도考慮를하야도 조타고 생각한다 此等事 時에言明한것과갓고지금다시에 對하야는當事者들의總意 처서이러케저러케말할必要도업 스나要컨대地方側과當事者와의 間에 圓滿하고아니한데 依하야 決定될것임으로當局으로서는그 成行에委任할수밧게업다云云

比準相異와疑惑

果然合法的評價일가?

兩取合倂條件의根幹이라고도볼 新設會社株의配定을京取十株에 對하야八株 仁取十株에對하야 九株即兩社間에一株比準을附 한點에關하야一部識者間에서는 疑義를抱하고여러가지論議중에 對하야荒井, 天日兩社長은 京仁兩社間에一株比準을附한 것은仁取가現在所有하고잇는 一種現株市場에不過하고所謂 擾亂의隱弊이라는業績의差에 依重하고仁取株主의意志를尊 重하야解決한것이라는것이 나消息通方面에서는此에對하 야今回合倂에對하야理事者側 에서는節價로부터合法的이라 고主張하지만兩社가모다赤裸 裸한合倂이면絶對的條件이될 것인데仁取九株京取八株로一 株正確을附한것은不可解하고 取引所의權利를犧牲하면 此量 [푸리미암]이라보아公然하相 當한價格에評價가잇슬것이合 法的이아닌지 또一說에依하면 兩取新設後의 所有한仁取新 株의大部分은今後에仁取會社 解散에際하야同社持株一萬二 千四百株中約五千株를一株三 十三圓으로肩替한理由는一株二 十八圓으로値下하야잇든때 로부터仁取株를有利히比準되 는것이라고傳하는等諸圓比率 相違에對하야幾多의疑惑이잇 게될模樣이더라

仁取株拂戻金

═新株一株廿五圓이오═舊一株六圓廿五錢═

兩取合倂으로因하야仁取法定積 立金七十五萬圓의拂戻方法은左 와如하더라

一、金七十五萬圓의法定積立金 中五十萬圓은舊株（五十圓拂 込）二萬株에拂戻함（此每一 株二十五圓）二十五萬圓은新 株（十二圓五十錢拂込）四萬株 에拂戻함（每一株六圓二十五 錢）

仁取移轉과 代償的施設說

興味잇는理事者의妙案

京仁兩取合倂條件의發表와同時 에仁川振興會에서는二十八日來 俄然陣容을整備하고仁取移轉의 絶對反對를決議하얏슴에對하야 合倂側은誠意로써說解에努力한 다는說明이잇섯스나一部에서는 當局의諒解下에現物市場을代償 的으로設置하고또한相當한樣式 이잇것슴으로反對氣勢를緩和하 리라고傳하는바要는兩社理事者 의誠意如何에依하는것으로府財 政의根本的措置를請하기爲한振興 會에對하야理事者側이如何한妙案 을가지고臨할지자못注目되더라

會總會에서選拔된同振興會會長 及理事一同約二十名은지난二十 九日午前九時三十六分發仁川驛 發列車로上京하야京畿道及總督 府等을訪問하고徹底的反對의意를 陳情하기로되엿더라（仁川）

◇一部의批評（仁川）

京仁兩取合倂條件의內容에對하 야某消息通의말을듯건데

一、兩社가모다白紙로合倂에比 率을附하는것은京取株主에게 는不利하다

一、合倂後新設會社株는舊、第 一新、第二新의三種에分하얏 는바當所株로서는上場하는데 煩雜할嫌疑가업슬시

三、上場株取引種別의煩雜은結 局現株賣買의振興에影響치안

四月廿日 臨時總會는

京仁兩取合倂問題는急轉直下合 倂의大綱이決定하야兩取가모다 四五日中에大株主會를開하고承 諾을求한다는바合倂臨時總會는 兩社가모다四月二十日頃에開催 하고決定할豫定인바條件變更의 關係等이업는限實行期에入하기는 來七月頃일듯하다더라

銀行時間變更

四月一日부터實施

新銀行令에依하야各銀行은營 業時間을變更하야從來午前十 時부터午後四時까지이든것을 四月一日부터九月末日까지午 前九時開店午後三時閉店하기 로하야全朝鮮各銀行이모다實 施을하리라더라

仁取移轉 反對委員上京

別項에報道한바와如히仁取振興

濟南事件解決로 日貨排斥熱終熄

俄然去來가活況이다

（上海二十八日發） 日中交涉 正式調印完了의報는當地實業各 方面에更生의福音으로서非常한 歡迎을受한다右는昨年五月末全 國反日會成立以來各地에서行한 惡辣한日貨排斥의原因이消滅된 結果終熄의形勢로되어滿十個月排 日團의暴行에困難을맛든日中貿 易도畢竟常態에歸할希望이보이 게되엿다特히中國商人은지금까 지여러번交涉의缺裂로쓰라린經 驗을거듭하얏스나今番은온혀安 心하고積極的으로買進케되엿 다日貨排斥으로가장深刻한影響 을受한者는綿布, 砂糖, 海産物雜 貨等에在한바交涉成立後中國運 關業者가公然하게日本品取扱을 開始한바全部俄然好況을뵈이게 되엇다其槪況은左와如하더라

◇綿 布

排日期間中取引된良質布每月七 萬四千俵程度이엇스나昨今上海 在留人生地綿布十七萬四千俵（價 格二千萬圓）加工綿布十五百俵 （價格約七萬圓）의取引이잇다但 多物在貨三萬圓는顯하지안코約 六個月은持越되리라고본다

要旨 四、比準을附한京取株主의態度如何 五、仁川振興會에對한代償條件如何 六、急遽한仁取市場移轉에對한仁川府民의意嚮如何 等의進行에對하야매우興味를잇 는바此에對하야理事者가如何히 當面問題로서注目되는것이다 云云

爲替受拂高

二月中의全朝鮮組合銀行爲替金受 拂高는受入二億八千三百 十九萬七千九百九十四圓, 拂出二 億八千五百八十五萬一千五百七十 一圓으로前年同月에比하야受入 二千百四十五萬三千八百二十四 圓 拂出四千七百二十七萬七千 百九十二圓이增加하엿더라

臺灣米 受渡代用說

◇……取引所의意向照會中

（大阪電） 米穀統制府內田殖 產局長은商工省에對하야臺灣米 （蓬萊米）를日本米取引所의受渡에 代用하기를希望하엿는바商工省 에서는朝鮮米의功績에鑑하야反 對치안코取引所의意嚮이主가될 것으로東京, 大阪兩取引所에對하 야照會中이라하더라

株式 結局 繰返

市勢와商況（廿九日）

前場閑散

今朝前場은昨後場 에一高後幾先阪拂金依然無風으로 一進一退이엇슴에當所는매우沈衰 된人氣中東新百五十七圓三十錢 寄後六十錢七十錢으로反押大引하 고大新은無商內오京取는二 十四圓八十錢寄後九十錢七十錢 步로大引不成이더라

前場諸株步調 ▲京取 二六〇—二六〇—二七〇 ▲大新 一 ▲東新 一五三—一五〇—

後場小甘

後場은亦是阪地不 振이나小堅으로當所亦小甘狀態 로東新百五十七圓丁寄後五十錢 이더니三十錢으로다시七圓丁大 引이고大新은寄不成에八十七圓 五十錢步로十錢大引이고京取는 反騰하야二十四圓五十錢寄와二 十錢大引이더라

後場諸株步 ▲京取 二四二—二六— ▲大新 八七五〇—八〇— ▲東新 一五七〇—一五七—一三〇—一七〇

京取今後囑目

京仁兩取合倂案內容은發表되어 아직은그成長에對하야斷言은避 하나然이나何如間單從其他大株 主도異議가別로업는것은現實한 事實인同時兩取現業態로보아도 반드시合倂이成立되어야할것이 다그러나다만여기에한問題는地 域的經濟問題그것인데此로因하 야多少波瀾은難免이겟슴으로市 勢도自然此를憂慮하야自重하는 態度를取하고잇서昨後場은多少 昂進하더니今朝는二十四圓八十

合倂後業績은

九錢에外隆盛하게保合하는形勢 는取하고잇는바

好轉의것승으로此期待前途를니라合倂後는自然人氣에新味를 添加하게되고또新株가擡立하야 從來와仁取그것보다또指目된條 件가잇다그러하이니라合倂條件이 仁取에有利하고京取에多少不利 하다고보지만一般成立後에는 此되그것은一掃되고다만新取 引所株로變作될것임으로此에對 한實費는自然解消될것임으로京 取는此點이實際가아닐가하는바 後는指目될바가잇것더라

米期 意外 强味

前場小高

昨後場阪地二十九 圓七十錢止와共히二十六圓四十 五錢에場을止한當市場은今朝에 入하야阪地初付二十九圓八十錢 인十丁突高를據하고二十六 圓五十四錢인九丁低로場 을始한後當地도案外強味를帶하 야阪地의稍漸低落으로六十九錢 에止場한에도不拘하고四十六錢 의比較的硬優勢로場을止하니高 低의差九丁이며阪仁의鞘는三百 二十四丁이더라

後場引高

後場은二 十六圓四 十八錢에初付後四十九錢三番同 事이더니五十九錢으로一進後五 十八錢으로止場하니高低의差는 十一丁이더라

無風狀態持續

濟南事件正式調印으로昨後場은 多少昂進하는氣勢를取하더니今 朝는다시人氣不振하야無風狀態 로다시保押되엿다此는濟南事件 解決이란것과中國動亂이란것이 題에아주도安心할수업는바가 相殺되고다만政變과其他內政 問題에아주도安心할수업는바가 아니다買方에買方委縮으로投機資金이 潤沢되지안흔데에여간한强材料가아 나면買하려고하지안코高價에는 賣氣分이誘發되는外에이니當 分은如此한狀態로動機를待할수 밧게업겟더라

◇群山廻着米（廿九日）

本日當所廻着은左와如하더라

船 便	玄米	六、四〇〇叺
	正租	六〇〇石
汽車便	玄米	一、〇〇〇叺
	正租	一、二九〇石
	粟	一、七二〇石
牛車便	玄米	七八〇叺
	正租	無
合 計	玄米	一、七三八叺
	正租	一、六九八石
	正租	一七二石

南朝鮮鐵道 第二回拂込

南朝鮮鐵道會社에서는麗水, 光州 間新線建設資金에充當하고저第 二回拂込을하엿다는데一株金十 圓總額四百萬圓으로六月一日에 拂込할것이더라

當限一世紀

二百餘丁波瀾

新春劈頭에二百七十一丁의大上 騰으로二十六圓五十六錢에發會된 三限은古米의壓迫으로五圓六十 錢까지瓦落하엿다가買上說에 飜騰되어陡히六圓四十錢으로昂 騰한後賣米의威壓으로五圓四十 錢까지反落하야中限時代에는五 圓九十錢寄를最高로五圓十錢까 지最低로하야殆히釘着狀態를示 하더니當限時代에入하야政友內 閣의維持와買上說의再燃으로二 十六圓外지反騰하엿섯스나結局 은實方의受米拒避와共히四圓七 十五錢의最新價에收함이되나 當限一世의高低幅二百五丁이며 受渡價는二十五圓六十錢受渡石 數及受渡方은左記와如하더라

	渡 方	受 方
囚	一〇〇石	五〇〇石
●	二〇〇石	一〇〇〇石
困	一六〇〇石	一、二〇〇〇石

正米 依然 堅保

◇仁川膠着

正米市場 不變出廻源으로定期는寄付小綿 로로手헛보는바漸低를보고賤方氣 迷가深刻하야日本으로의注文이 中絶과相俟하야市勢은依然膠着 하고丸キ三等玄米六圓六十錢四等五 圓四十錢唱으로移出은大阪沖渡 八圓八十錢으로五百石八圓十錢 으로四百石의成立이잇섯다

◇群山不冴

今朝廻着 은漆仁, 金堤의一輛밧게업고倂 地在荷와海을壓하는것으로賣物은 皆無狀態로市況이不振하고市勢 는漆仁拔三等六圓三十五錢金堤 拔三等六圓四十錢群山拔三等六 圓十錢地場拔三等六圓三十錢으 로丸七三等은五圓八十錢인五錢 低四等은五圓三十錢의不變唱이 더다

◇大邱焦付

本朝出廻 六百九十五叺인少量이나小口賣 物이多少잇고定期伸悩月末關係 로買方見送하야市勢도焦付狀態 로讚良三等五圓七十錢神力三等 五圓丁의不變唱으로二松, 林間 에神力三等五圓으로二百石의成 立이잇섯地合不良이더라

◇釜山昂騰

二十九日 出廻五千五百叺이잇고定期强含 으로移出筋買와必需筋小口買物 이相當히잇서商內는比較的人氣 强하야三等은前價보다三十錢高 의六圓十錢唱이오四等은五圓七 十錢乃至三十錢인十錢高로內倉 山利, 那須賣, 石川, 秋元等買 로三千百石의賣行이잇섯다

大豆

買買不成

今朝亦賣買不成으로閑散이止場

仁取格付認可

仁川米豆取引所에서는六月限부 터交涉하는米格은認可申請을總 督府에提出하얏던바仁取理事理 事의延長, 道로遲延이잇섯스나延 異하는도大異하다하야指令을待하고 付는今月中에指令이잇으므로格 付實施期間延長認可와그것과前後 하야指令이잇술터인바此等은京 仁取合倂後何等影響하는바잇다

群衆買로 先限俄然頑强

實米化한當限은今朝에入하야約 七十丁의瓦落을告하엿스나先限 은反比의狀態로案外硬氣를帶하 야動瓶反撥의形勢를示한다勿論 現實期에入하는五限의방임으로 買方針을試하지안흘수도업스나 그러나五六月頃에는賤貨米가現 出하야一時米價의低落을示하는 時期임으로無感히買占한다고도 할수업다그러한預測으로由함인 지有筋은當中買는勿論이오先限 에도一萬五千餘石의大賣物繫하 엿슴엔아니라正米의實勢가依然 아니다限에서나서는반드시어느 限度까지의反落相場을豫期하고 아니할이라고市中商評이다

當限戰은 結局軟派凱旋

前來當限은京實筋이有하양야先

米期 仁川期米（二十九日）

前場	當限	中限	先限
[illegible]	[illegible]	[illegible]	[illegible]

取組高 / 大阪期米 / 東京期米 / 各地期米

[illegible]	[illegible]	[illegible]	[illegible]

大豆定期 / 仁川大豆 / 延取 群山 / 大邱 / 釜山

[illegible]	[illegible]	[illegible]	[illegible]

各限後合 / 京城正米 / 仁川正米 / 京城綿絲布時勢

[illegible]	[illegible]	[illegible]	[illegible]

京城雜穀現物（二十九日）（鍾路精米所調）

海城物		三〇
延邊物		三〇
鐵嶺物		三〇
昌圖物		三〇
四平街物		三〇
北滿物		三〇
綠豆 朝鮮物		[illegible]
滿洲物		[illegible]
大麥（上）		[illegible]
小麥（上）		[illegible]
胡麻（滿洲、朝鮮物）		[illegible]
荏子（朝鮮物）		[illegible]
蕎麥（高粱滿洲物）		[illegible]
裸麥（平安物）		[illegible]
黍粟（滿洲物）		[illegible]

公設市場小賣値

特等白米	一斗	[illegible]
一等白米	同	[illegible]
渡波茶草	百匁	[illegible]
大根內地	同	[illegible]
玉葱	同	[illegible]
太白菜	同	[illegible]
白菜	同	[illegible]
甘藷	同	[illegible]

◎薪炭

장작	一車	[illegible]
木炭	一俵	[illegible]
成興炭	[illegible]	[illegible]
鑛山炭	[illegible]	[illegible]
煉炭	[illegible]	[illegible]

主要日用品市勢

◎布木（鍾路京城商會調）

생광목	一尺上	[illegible]
同	普	[illegible]
同	中	[illegible]
옥당목	下	[illegible]
同	極上	[illegible]
同	上	[illegible]
同	普	[illegible]
생양목	極上	[illegible]
同	上	[illegible]
同	中上	[illegible]
同	中	[illegible]
옥당목	中下	[illegible]
同	普	[illegible]

◎紬屬（疋價）（鍾路金潤兌商店調）

천주	上	[illegible]
명주改良品	上	[illegible]
同	中	[illegible]
同	普	[illegible]
同	同上	[illegible]
원주		[illegible]
양단		[illegible]
모번단		[illegible]
대방이한		[illegible]
숙고사		[illegible]
교직양단		[illegible]
교직법단		[illegible]
인조법단		[illegible]
문화견		[illegible]
안동숙수		[illegible]
교직숙수		[illegible]
법단		[illegible]

◎綿絲（疋價）（大昌貿易會社調）

F		[illegible]
A		[illegible]
Q		[illegible]

京取短期審判 / 大阪長期審判 / 京城手形交換 / 大阪紡績大引 / 東京短期 / 東京現株前場 / 長期取引 / 主要株取調 / 代引算定日步 / 大阪短期步調 / 日本銀行券 / 朝鮮銀行券 / 日本金利 / 對外爲替 / 海外經濟 / 滿洲各地商況 / 大阪綿絲 / 橫濱生絲 / 海外棉花 / 大阪棉絲

[illegible]	[illegible]	[illegible]	[illegible]

林巨正傳 (106)

碧初 洪命憙 作　多影 安碩柱 畫

四、뒤人일

남편이가 자재（刺客）이 왓다 갓다는과부를 놀엿는데 얼마동 안은 얼골이 시색이되고숨도크 게쉬시못하얏섯다 바게나서가가 누워워서 다른곳으로 옮기지못 하고천지집에숨어업드려서밤을 지내는데 밖게서 바스락소리만 나도깜짝놀래니 그렁이보다여 하야

『좀보시요 며김아내자가봇그 런자안될사요? 그러케칠겁을 하사다간간（肝）이 조라부트시 겟세요』

하고비웃서말을하니남편이가 그래도 천에게 취토（取吐）하게된 것은 비위에거슬리어

『방자하게 되지못한소리짓거 리지마라』

하고뇌까리고

『엇지해다가 내신세가이때케 되엇단말이냐』

하고자탄（自歎）하며해가즙하 든뒤에도 남편이는 겁이나잇은 사자 귀집하의 과의 정부하안듣을 불려다가 간호를하게하고큰집

자가후원으로돌어갓다』그중에 심한말은 관소건이 벗화하면나 엽지지 더러하고그것이 돌갑이찻 아아닌지 몰르겟다고 하얏섯다 남편의집는 북악밋이라 후원에 올포도잇고 바위도잇섯다 자 물이 치옹에북악산기슭으로 돌 어와서 바위뒤가튼데 숨어잇다 가 나중에다시산기슭으로 도망 한것이라고 생각들하얏섯다 남 편이가 캄마진버개를 가져오라 하야 버개에님힌자리옷이 허리 가찰린것을보고 몸에소름이 쪄 치엇다 한동안말이업시 안젓다 가 옆헤잇든얼가사람을 돌아보 며 어둔밤에좋을뻔했오

『여보게 내가소（訴）하면가오』

하고물어서 크렁가사람이 당 황하야하다가

『글세요』

하고 대답할적 남편은

『소인, 소인』

으로 참뱃으로 중얼거리다가 손 으로 방바닥을치며 넘어졌섯다 그날낫에 남편이가 심뎡이를 차저왓섯다 어제밤자객의 번을 말하고 김식의아들 김?순이와

에를돌아왓섯다 흥는 담직이에 게전후사실을 며강들은다에 골 밤에가처엇든상노를불더라하자 객의말을물어보니 상노는곳하 자다가 놀라깨어나잠시, 검은 예보일에라서 대답이똑똑지 못 하얏다

『첫재사람이몃치더냐?』

『둘인것가텃습니다』

『두놈이다칼을가젓더냐』

『아마칼들은 갓지안헛습니 다』

『아마가무어냐? 똑똑치못한 놈가트니 그래 그도적놈들이 나이젊더냐?』

아마라고 말하다가 뮤리질을 바든상노가생으로거짓말을하얏 다

『한놈은 몸집이 통통한데차 심넘어보이고 또한놈은 늘 씬 파충하게 키가큰데 한삼십쯤 되어보입되다』

『이놈 어제밤에내가불을켠 엿헤섯든털적이가 그것도잘몰으겟다고하더니』 하고 책을잡으니 고상노가

『지금 가만히생각해 보니 엿 련듯해요』

하고 고개를 숙이엇다 남곤이 가어이가업서

『에이놈 거러가거라』

하고 상노를불러치고 마다 고하다가 그렁적이가 뒤소 또 개처서 집에나가누엇다가 으로 그러면품을것납시 고 라고하얏것다 자객이 또맛 나 이든밤에 본것이라 그런 것을 본 사람은 한둘이 아니 각각이엇섯다

그하인 빠가가 모다장사라니까 분명그놈들의짓으로 생각한다 고다리하여 심뎡이도 역시그러할 듯하다 고하고

『좋으니와 갑식의장사를중주 서지냈다 고하니 김식의 무덤근 처를 얼밀히 괴찰하게하면 더순 의종적을 알수잇슬것갓소하다』

하고말하야 일변으로 서울안 에서 가가호호이 뒤간을하게하 고 또일변으로 충주에래왕하는 사람을 괴찰하게하기로 작뎡하 얏다 심뎡이가 주인한상을내오 라고하야주께이두어서너잔술을마 시엇슴에한 사람이 술낳에로지 나가며 큰소리로

『두소인이 마조안젓구나』

하고결의손스니 남곤이가빨딴 화를내며

『여보대감 귀게되구요?』

하고 물엇다 심뎡이가

『그것이 소인의아우올시다 실청한 사람이에요 가릴것이옷 된답니다 소인의 낫을보아용서 하시요』

하고 릴다십히 말하니 남곤이가

『실청한사람이 군자소인을엇 지구별하겟소?』

하과 화가풀리지 아니하야다

『구별을 못하기에대감을소인 이라고하엿고 또저의형을 소인 이라고한것입니다』

△서울맛돈불△果然大好評△

▲野球用蹴球▲

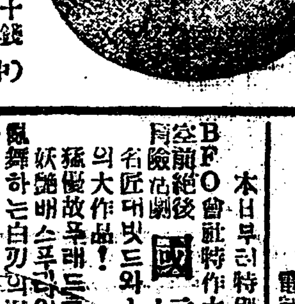

特（三號） 三圓五十錢　特（四號） 五圓五十錢　上 四圓五十錢　中 五圓五十錢　（附屬品添付）（中部宅送付）

蹴球靴 特 八圓五十錢　上 六圓五十錢　中 六圓　（三）原 無比

野球靴 上 九圓　下 八圓　七圓五十錢

◎大會使用公認

서울운동구製造所　鍾路二丁目七七番地

朝鮮劇 常設館 光武臺　黃金町四丁目　電話（本）九四番

三月廿八日 春香歌 一回　三月廿九日 同 二回　三月三十日 同 三回　三月卅一日 同 四回　四月 一日 同 五回

每日時間의餘裕만잇스면喜劇、笑劇、活劇等으로終幕함

뒤과정

今日 藝妓團 金秋月 出演　名唱 義禹 出演　京城洋樂隊 助演

朝鮮舊派劇 革新公開　압과정

●今日午後七時半부터 電話光一二八一

朝鮮劇場

倡舞、短歌、劍舞、獨唱京城坐唱、愁心歌、西道立唱、俗談、歌、金秋月의獨唱、成造歌、林明玉等의南道立唱、平壤다리뜨、京城巫女歌

（豫告）

飛行郵便 全七卷

◇파라마운트社名篇 세상보다너엘스주연

人間力 全七卷

◇파라마운트社名篇 리차ー드딕스氏名演

企아운 全九卷

◇파라마운트社超特作 鬼才빅타사당카氏監督 性格俳優또시바크롤프氏主演

三月二十六日부터 萬人期待의 名篇封切

港口의女子 十卷

◆유나이데트아트스트社超特作映畵그로리아스완손主演 의最高의傑作인

◆월리암폭스社超特作 喜劇 大入滿員 十二卷

特別撥作

團成社 電話（光九九〇）

本日부터特別大公開

BFO會社特作大活劇 國境戰 全七卷

大學生活 全十卷

優美館 市內 黃金町 電話（本 九九二）

大 豫 告

쎈허 十二卷

三月廿七日特別公開 二大名畵大公開 世界的大作 映畵

◆메트로골드윈 푸레드닙블로氏監督作品

KRAMEDAKT

小倉綿布

季節物荷着 大阪에오실때는一大三越本舖에 들려주시와 주문하여주시압

見本發行

洋服商에限하야申込하시면 無料로發送하나이다

三喜商店大邱支店 大邱府京町二丁目 電話一一九三番

森信汽船出帆廣告

江華島線 每日往復　金浦、大明、高陽、江華、喬桐

延安線 隔日往復　江華、海州、延安、開城

唐津線 月拾回往復

瑞山線 月六回往復

牙山線 月九回往復

富里浦線 月九回往復

連絡荷物은本社聯絡部仁川發著

各沿岸行荷物積荷도取扱

森信汽船株式會社 仁川支店 電話 一二一 一二二

出帆時間表는請求하시면送呈